

Dental Terminoloji ve Ağız Boşluğu Anatomisi

Prof. Dr. Mustafa Zortuk

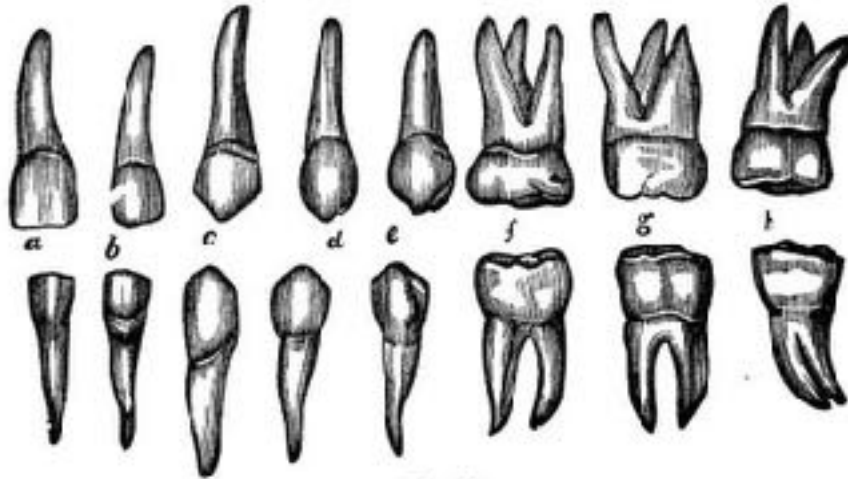

Fig. 27.

Dişlerin İşlevleri

- * Çiğneme,
- * Yutkunma,
- * Estetik,
- * Konuşma,
- * Psikolojik Kriterler
- * Sosyolojik Kriterler

Beslenme

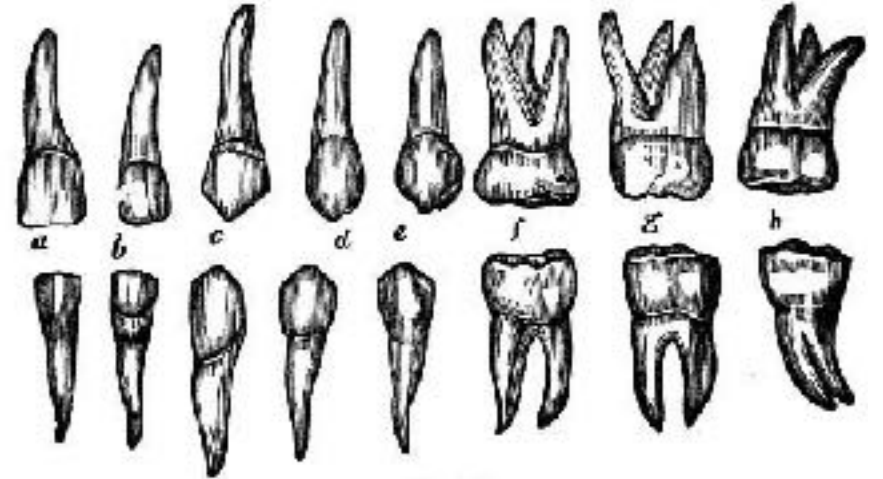

Fig. 27.

Alt çene kemiđi Latince « Mandibula » olarak adlandırılır ve tek parça at nalı şeklinde bir yapısı vardır



Mandibüler:

Alt çene
kemiğine ait,
Alt çene
kemiğiyle ilgili

Örnek :
mandibüler kanal
mandibüler
diş



Üst çene kemiği ise «Maksilla» olarak adlandırılır. İki parçadan oluşur ve bu kemikler orta hatta (sutura palatina media) birleşir

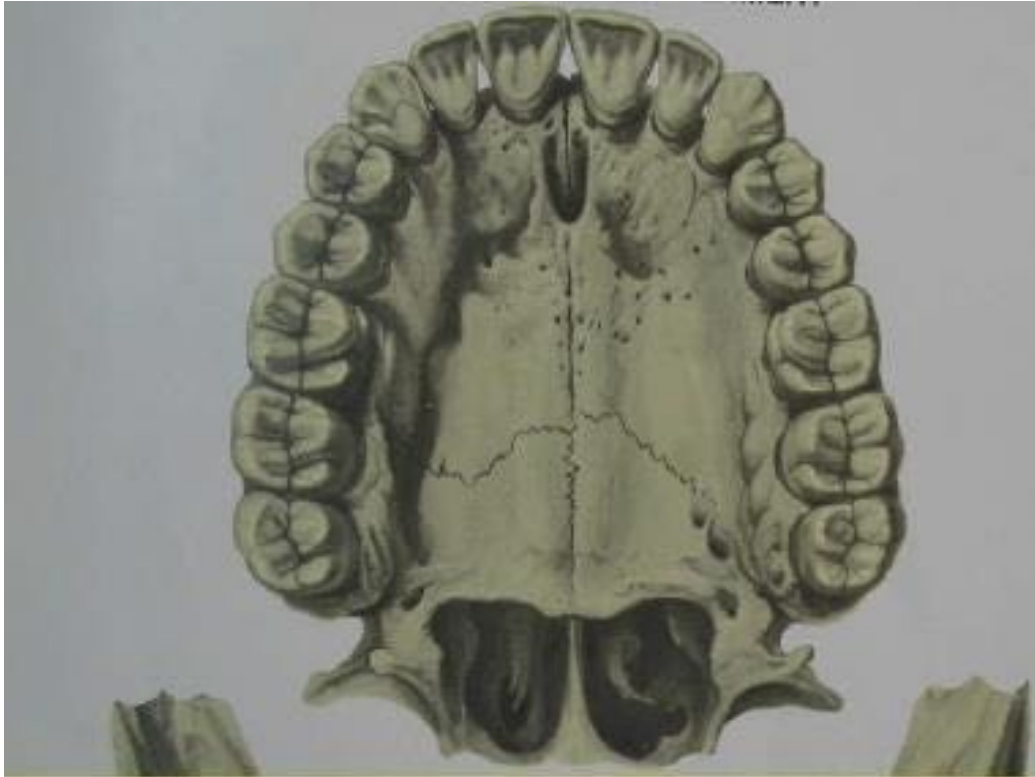

Maksiller:
Üst çene
kemiğine ait,
Üst çene
kemiğiyle ilgili

Örnek: *
maksiller sinus
* maksiller
diş



Dişler çene kemiklerinde «alveolar kemik (pars alveolaris)» bölümüne yerleşir

Alveolar kemikteki dişlere ait boşluklara “alveolar boşluk (alveolus dentis)” denir. Dişler “periodontal ligament veya periodontal membran” ile kemiğe bağlanır

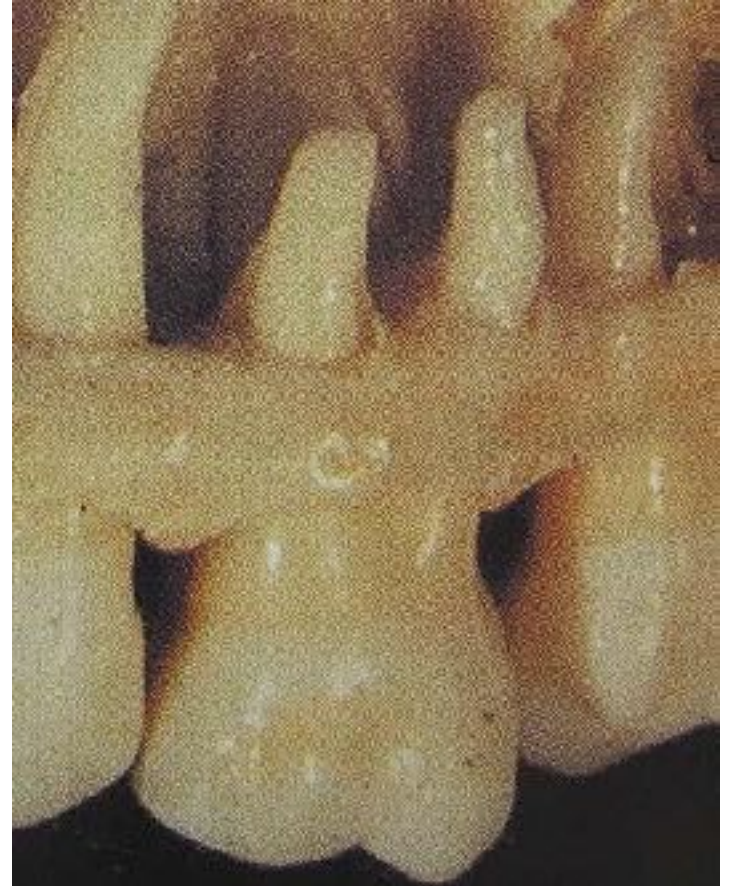

Dişlenme Dönemleri

Süt Dişleri (dentes decidui)



SÜREKLİ
DİŞLER
(dentes
permanentes)



Süt

Dişleri İntrauterin 6.
haftasında oluşur.

İntrauterin 3 – 4. ayında
şekillenir.

Doğumdan sonraki
6-7. ayda ağızda
görülür.

Süt dişi arki 2 yaşında

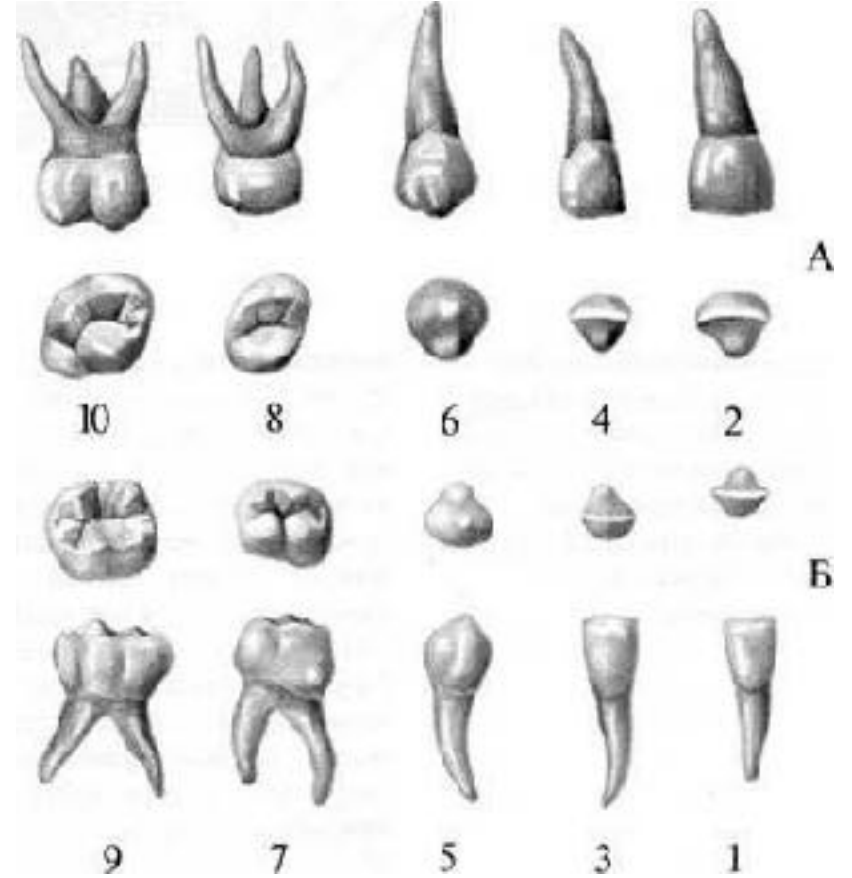

Süt Dişleri

4 Kesici Diş

2 Köpek
Dişi

4 Büyük Azı
Dişi.

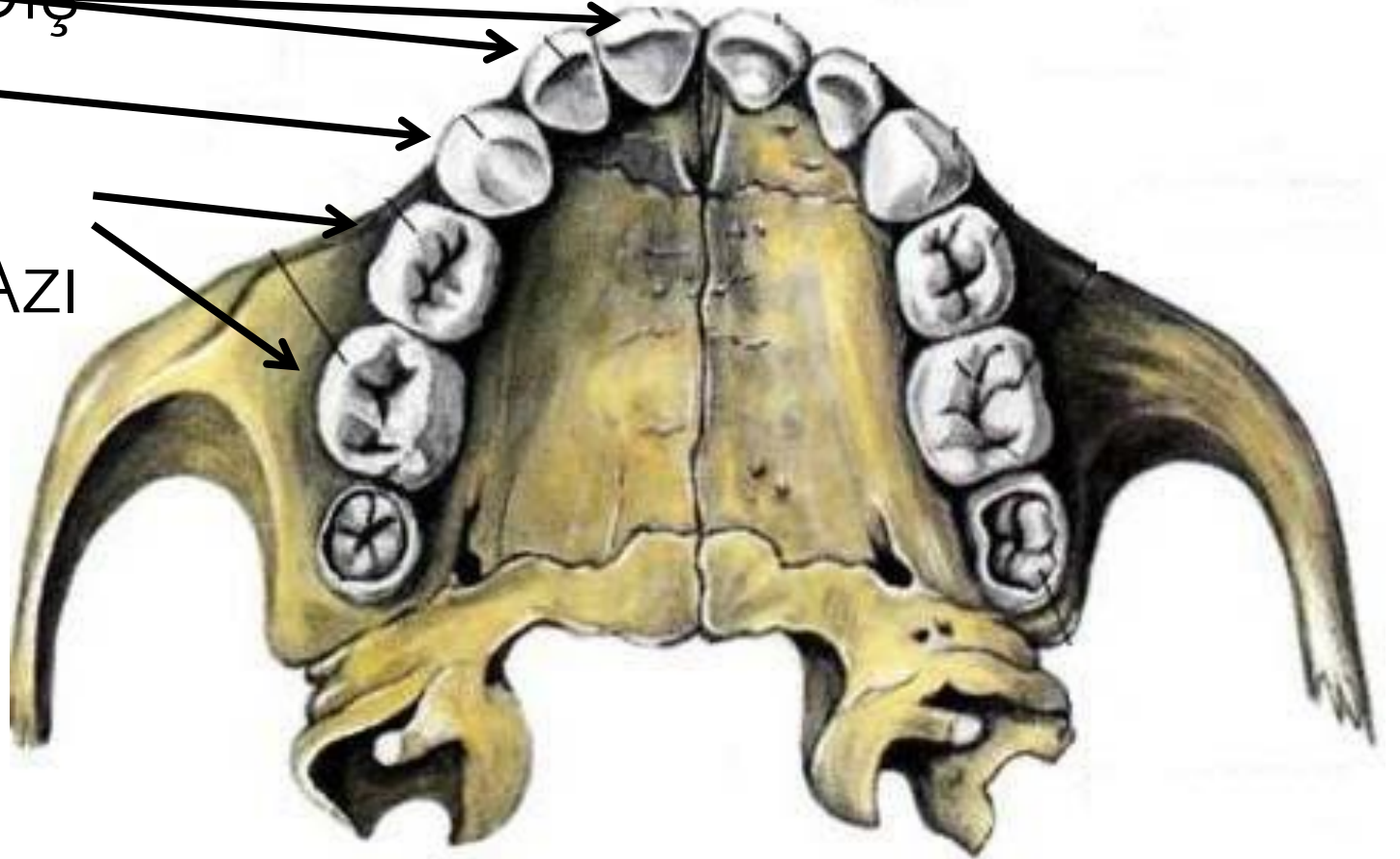

Sürekli

Dişleri Doğumdan sonraki

3-4. ayda şekillenir.

İlk diş 6 yaşında sürer.

12 yaşında dişler

tamamlanır.

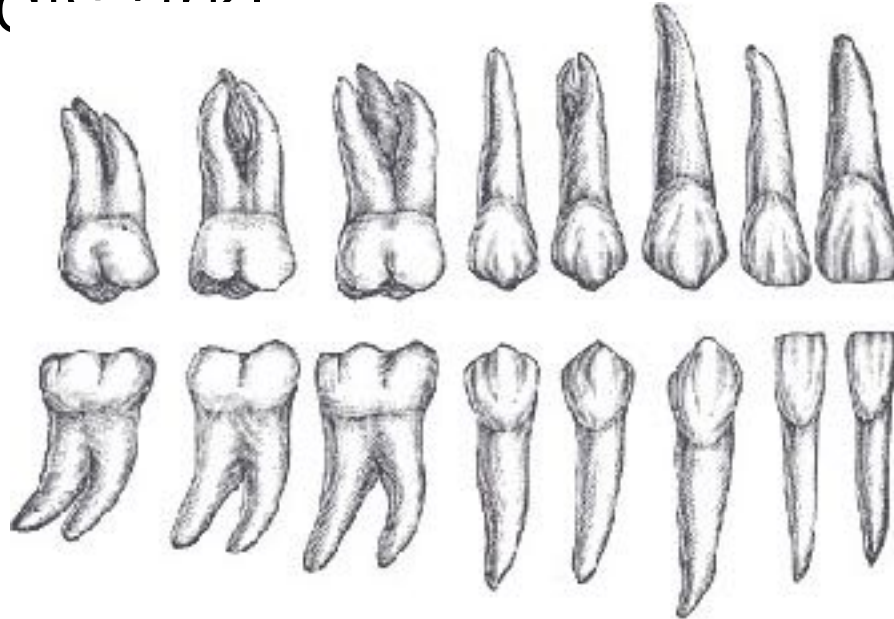

Sürekli Dişleri

4 Kesici Diş

2 Köpek

Dişi

4 Küçük Azı

Dişi 6

Büyük Azı

Dişi

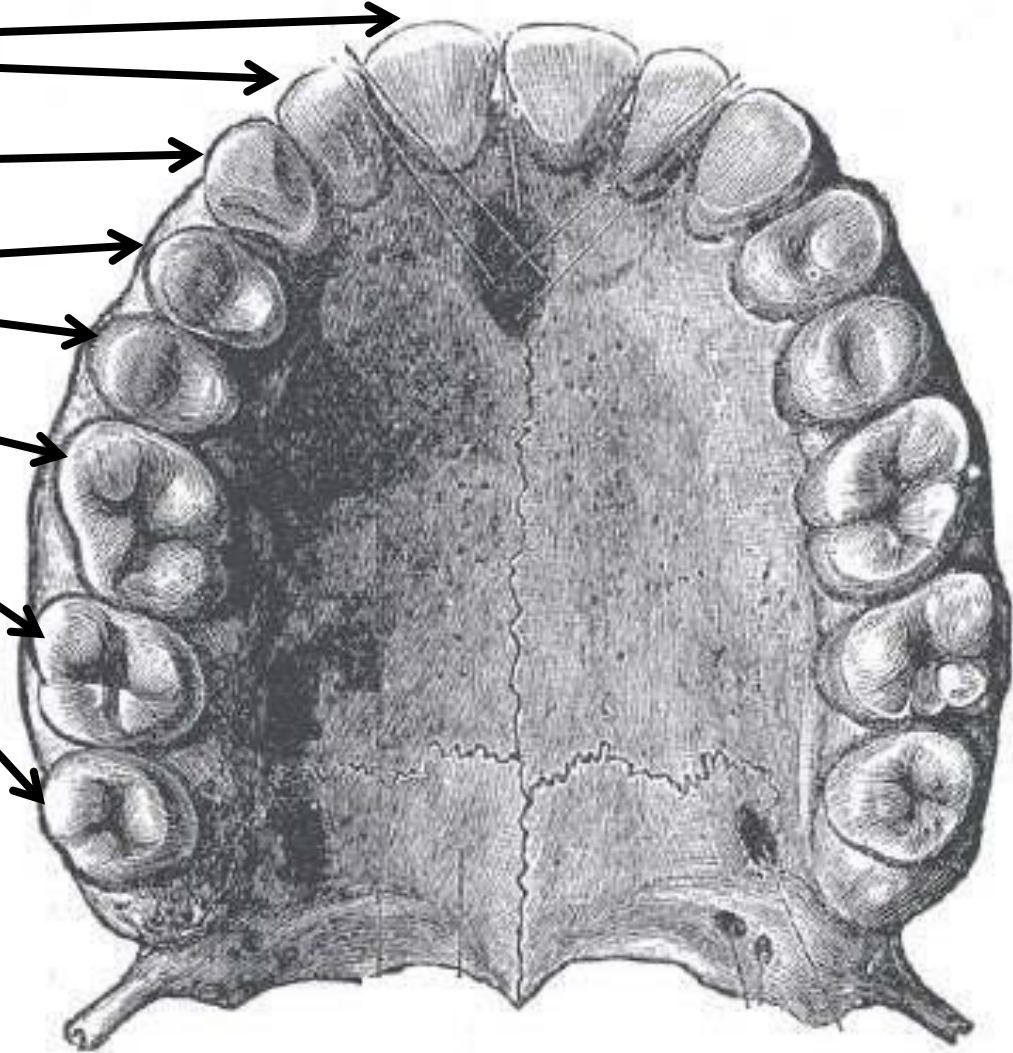

Sürekli Dişleri

4 Kesici Diş

2 Köpek

Dişi

4 Küçük Azı

Dişi 6

Büyük Azı

Dişi

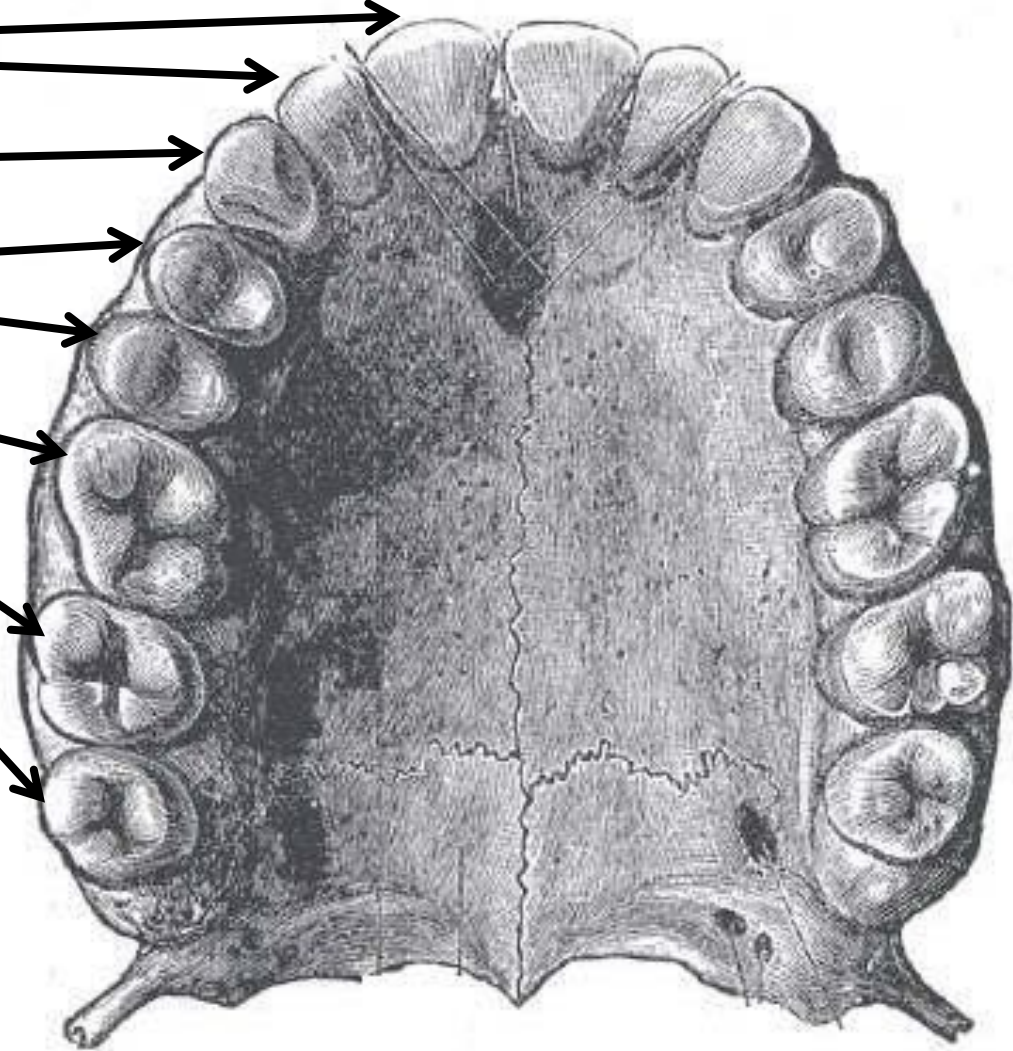

Karıřık Diřlenme (Miks Dentisyon)

6 – 12 yař arasındaki diřlenme dönemi



Diş Arkı (Diş Kavsi)

Ön Grup
Dişler

Arka Grup
Dişler

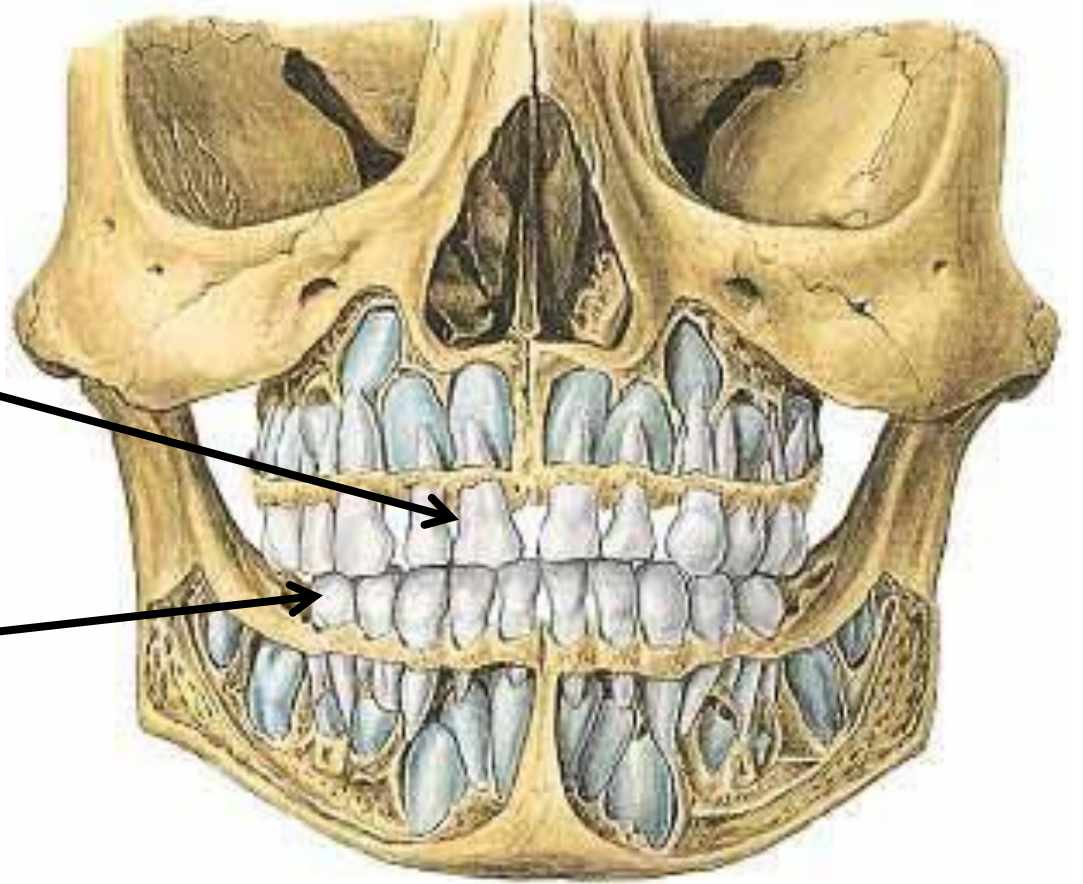

Ön Dişler (Dentes Anteriores)

Kesici dişler: Santral + Lateral

Köpek Dişleri :
Kanin

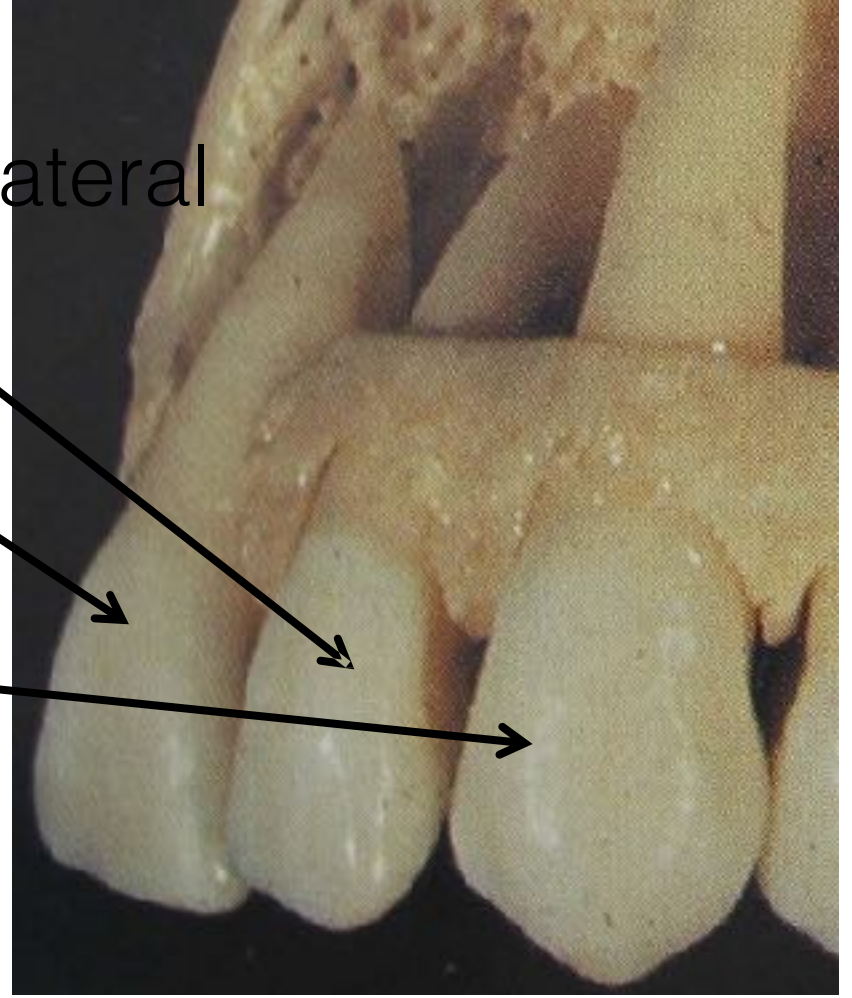

Arka Grup Dişler (Dentes Anteriores)

Küçük Ağı Dişleri: Premolar

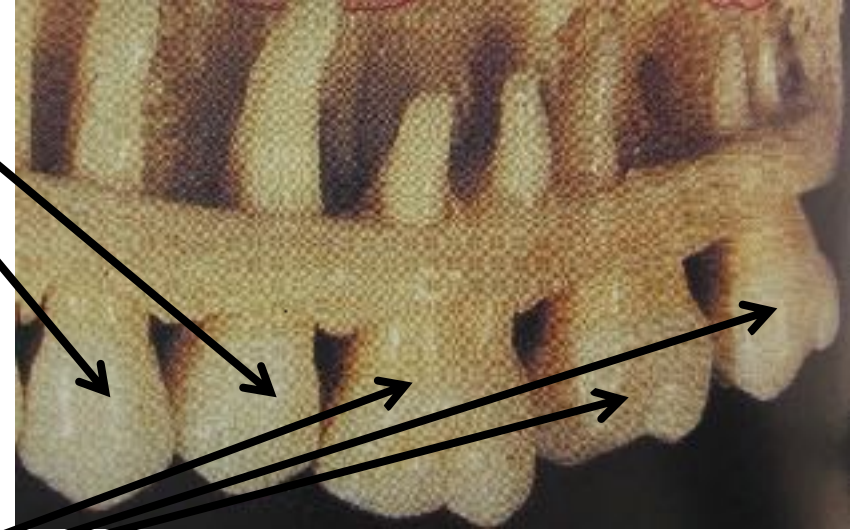

Büyük Ağı
Dişleri: Molar

Ağız Boşluğu (Cavum Oris)

Vestibulum Oris: Ön Ağız
Boşluğu

Cavum Oris Proprium: Asıl
Ağız Boşluğu

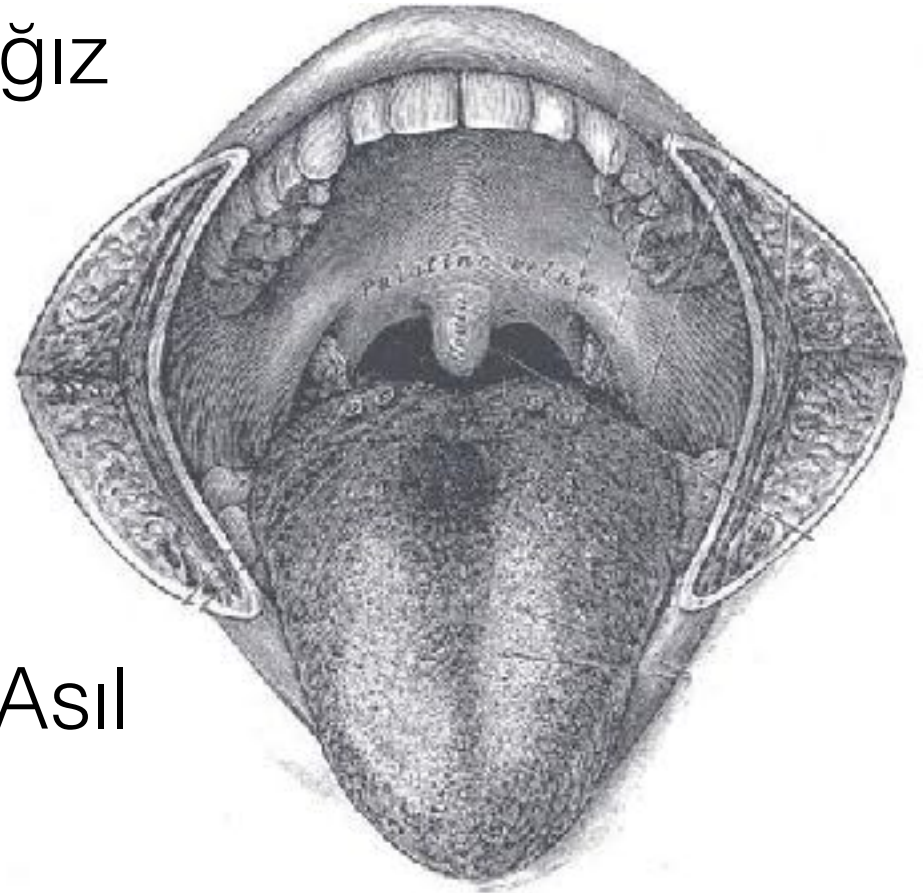

Vestibulum
Oris

Önde dudaklar ve yanaklar, içte diş arkları ile sınırlı ağız bölümüdür

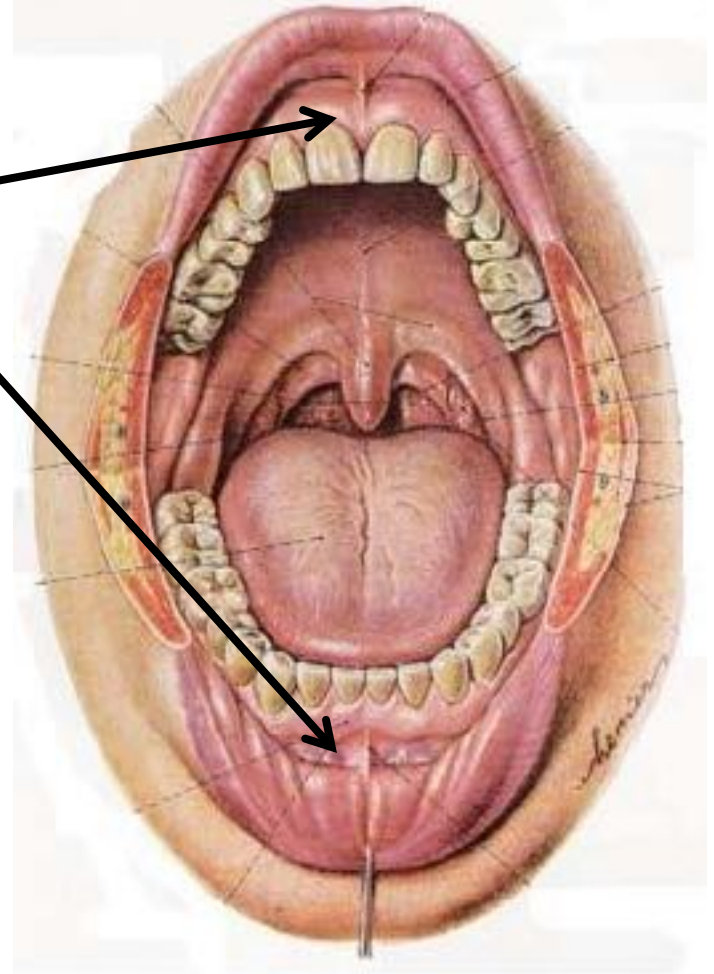

Cavum Oris Proprium

Önde diş arkları,
arkada yutak, üstte sert
ve yumuşak damak,
altta ağız tabanı ve dil ile
sınırlıdır.

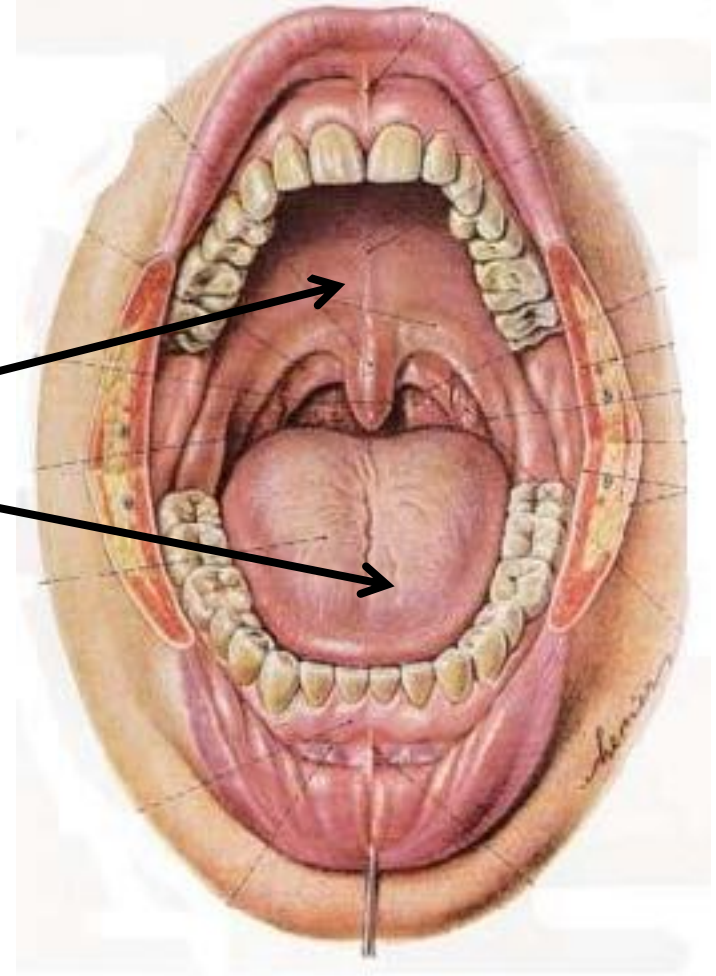

Dişlerin ve Çevre Dokularının Morfolojileri

Dentis: Diş

Dental:

Dişlere ait

Dentistry: Dişhekimliği

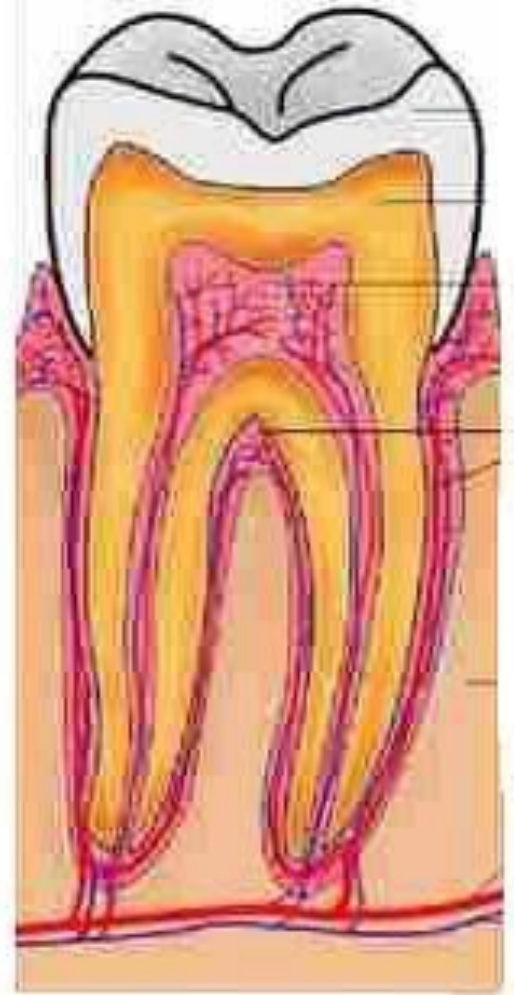

Dişin Bölümleri

Corona
Dentis
Radix
Dentis
Apeks
Apikal

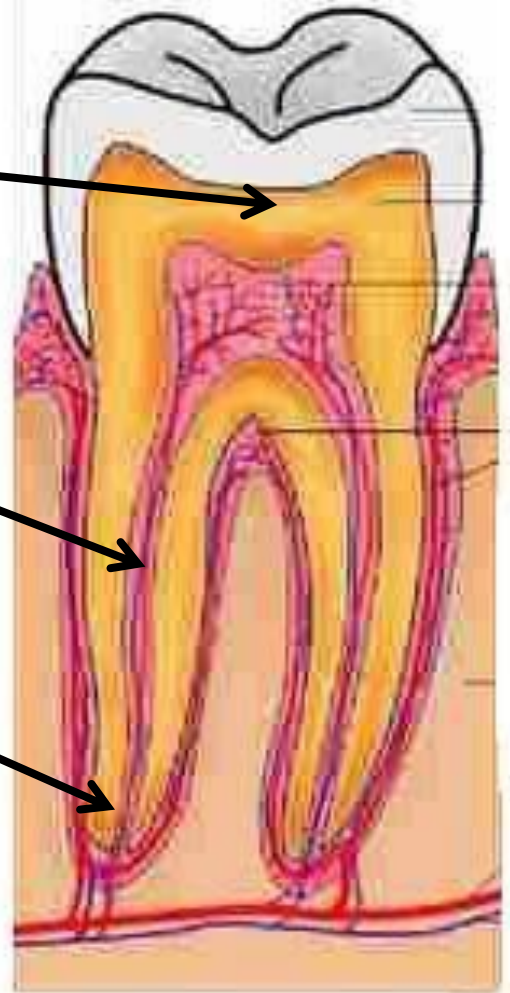

Furkas
yon

Bifurkasyo
Alani

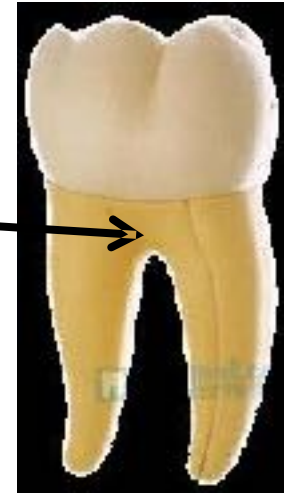

Trifurkasyo
Alani

Collum Dentis (Diş Boyunu)



Diş
Kolesi

Servikal
Çizgi

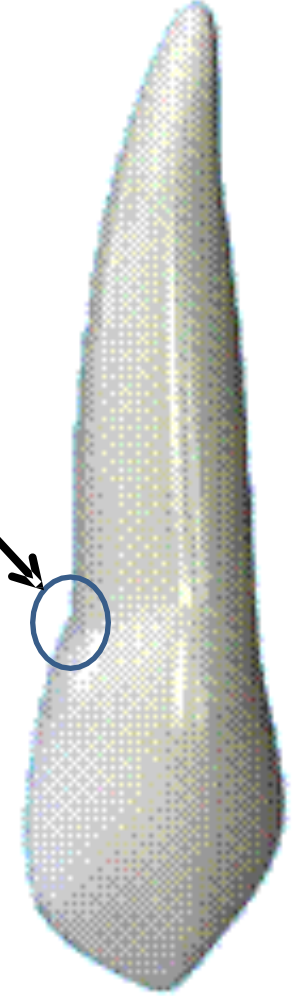

Diş Dokuları

Sert Dokular

Mine Dokusu (Substantia adamantina dentis) Sement Dokusu (Substantia ossea dentis) Dentin Dokusu (Substantia eburnea dentis)

Yumuşak

Dokular Pulpa Dokusu

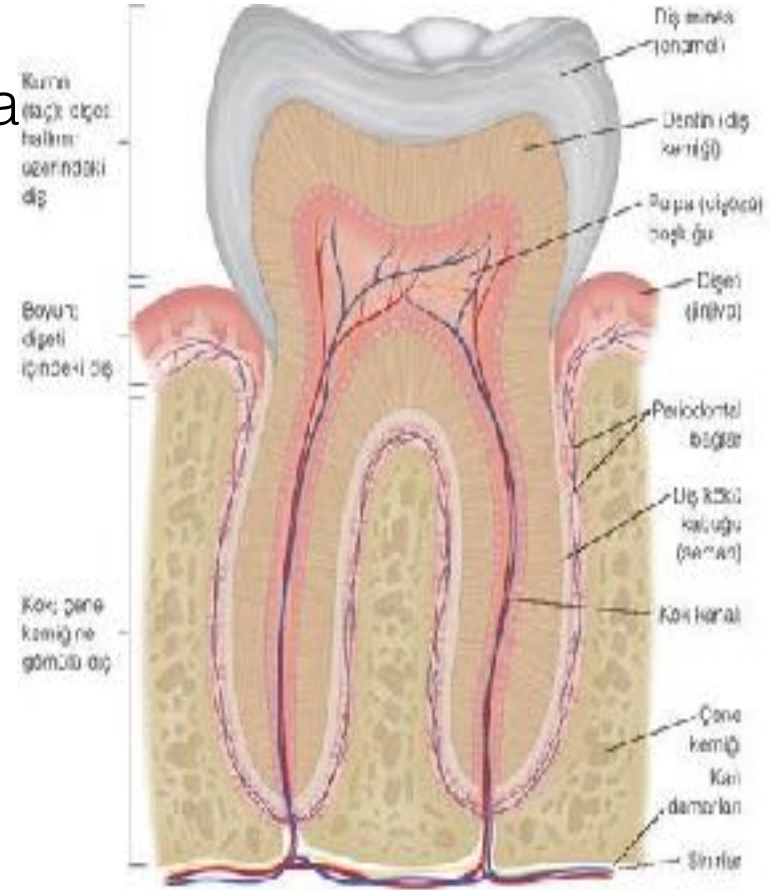

Diş Dokuları

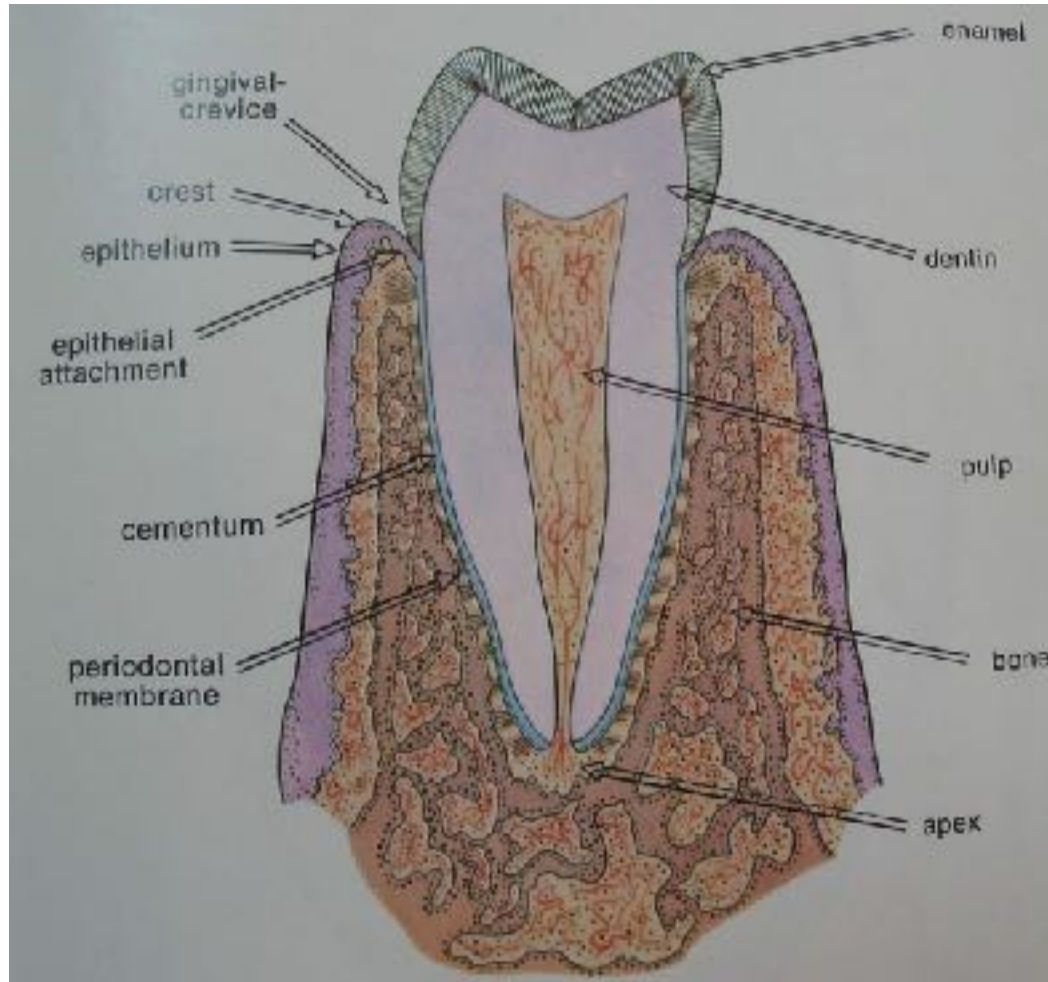

Mine Dokusu



Sement Dokusu



SEMENT-MİNE BİRLEŞİMİ:

- Mine-sement birleşiminde genellikle 3 şekil görülmektedir;
 1. %60-65 sement dokusunun minenin üzerine taşıdığı.
 2. %30 mine ve sement dokularının uçuca birleştikleri.
 3. %5-10 mine ile sementin birleşmediği ve dentin dokusunun altında kaldığı.

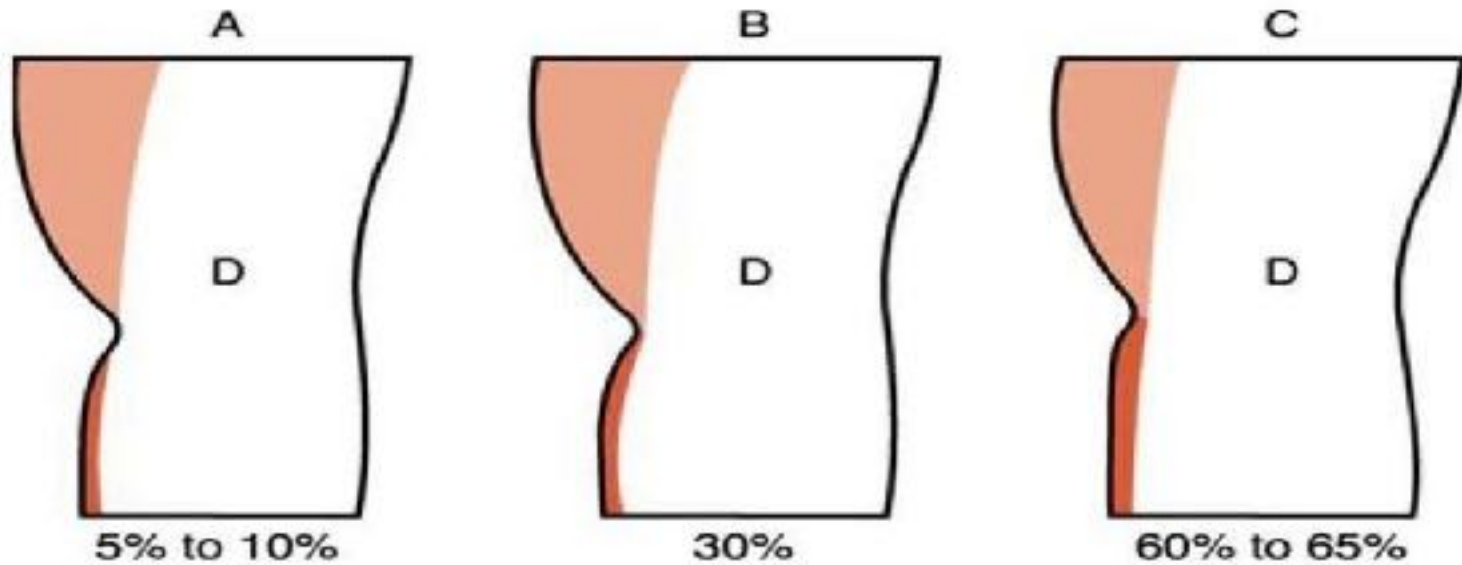

Dentin Dokusu



Pulpa Dokusu

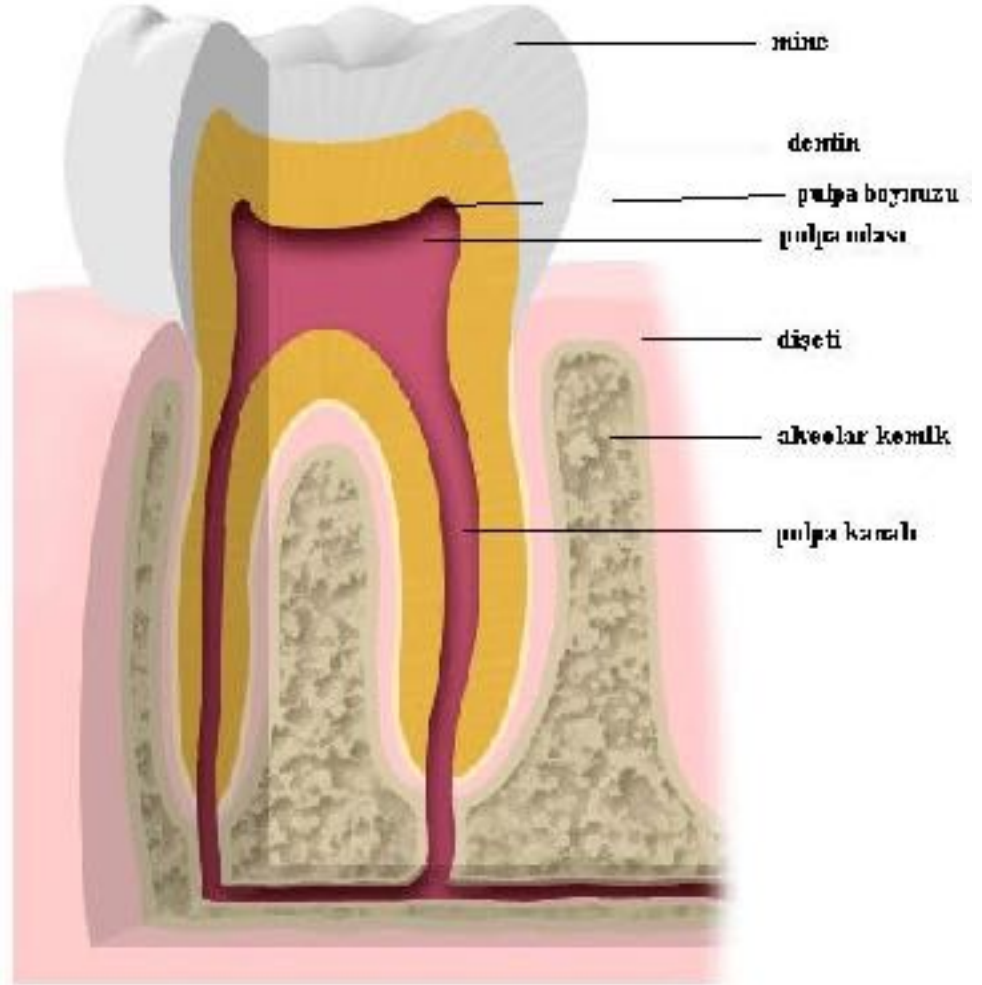
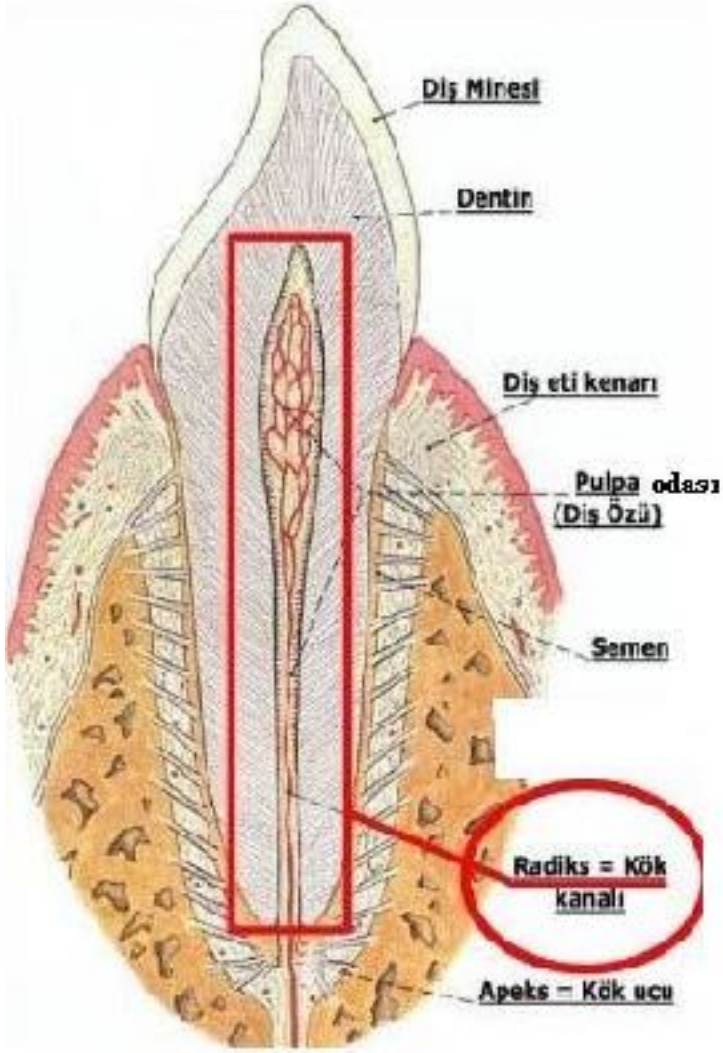

Dişin Tutucu Dokuları Periodonsiyum

Diş Eti (Gingiva)

Diş – Dişeti Bağlantısı
(dentogingival bağlantı)

Periodontal Membran
(periodontal ligament)

Sement

Dokusu

Alveol

Kemiği

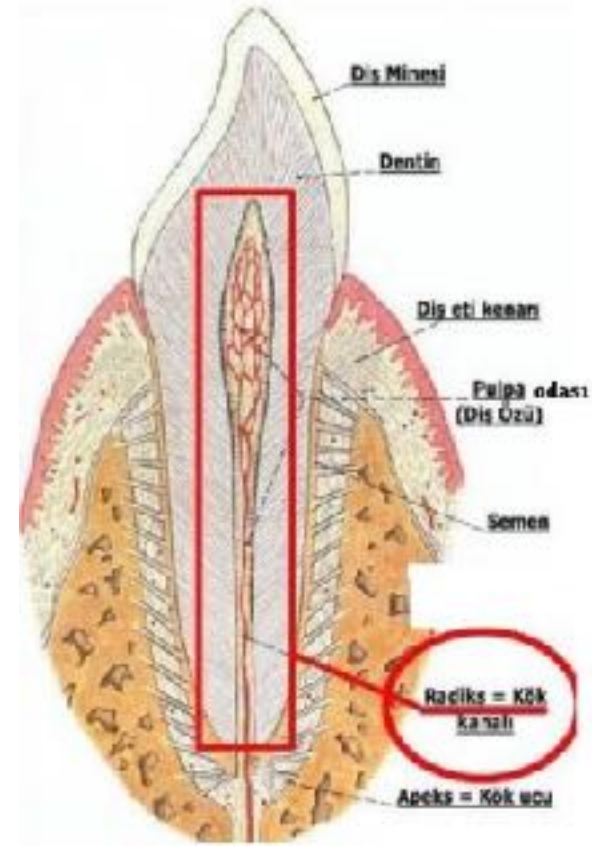

Dişeti (Gingiva) Dokusu

Serbest Dişeti Dokusu

Dişeti Embrasürü (gingival embrasure)
Dişeti papillası

Yapışık diş eti



Diş-Dişeti Bağlantı

Bölümü

Serbest Dişeti
Oluğu

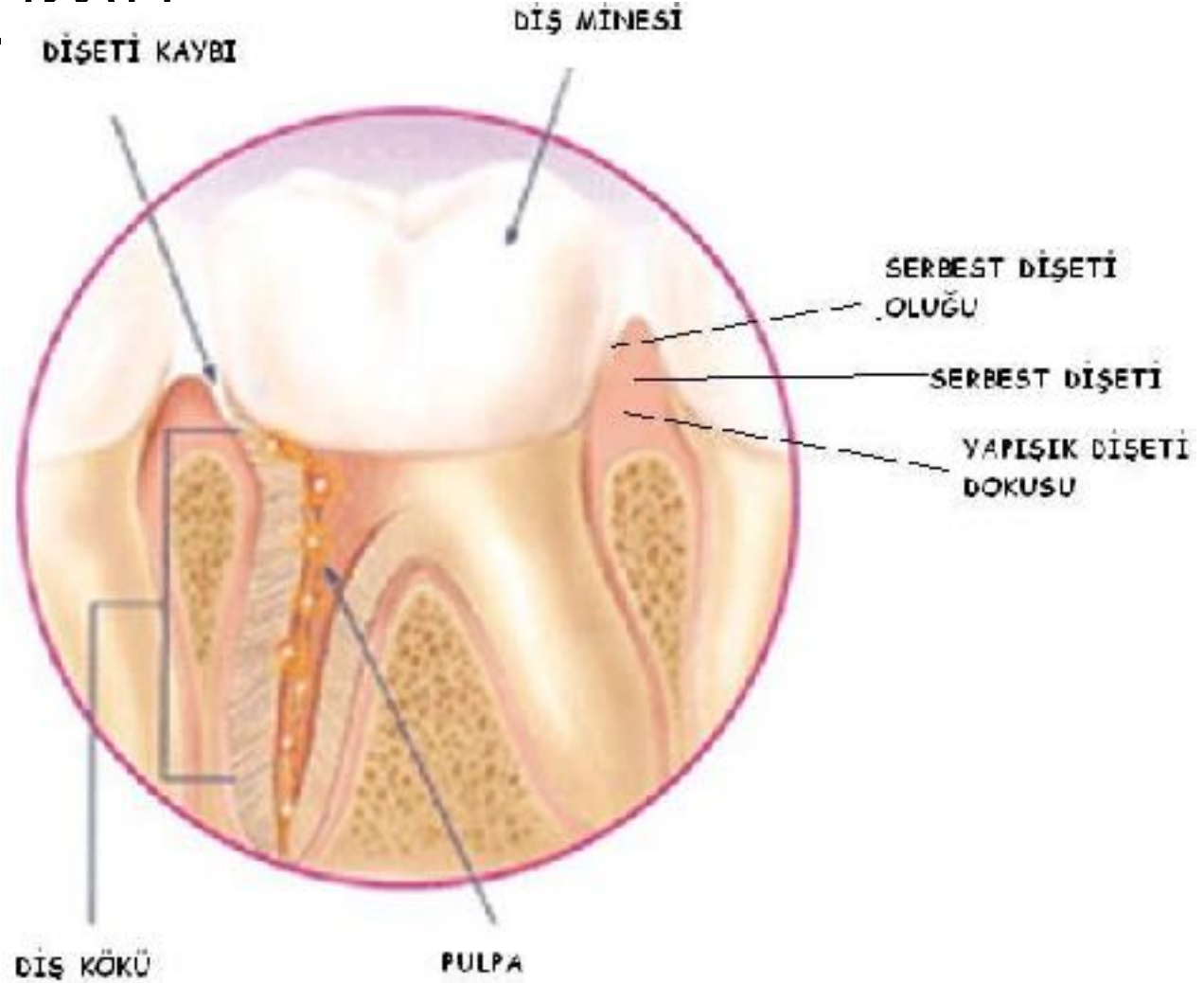

Periodontal Membran

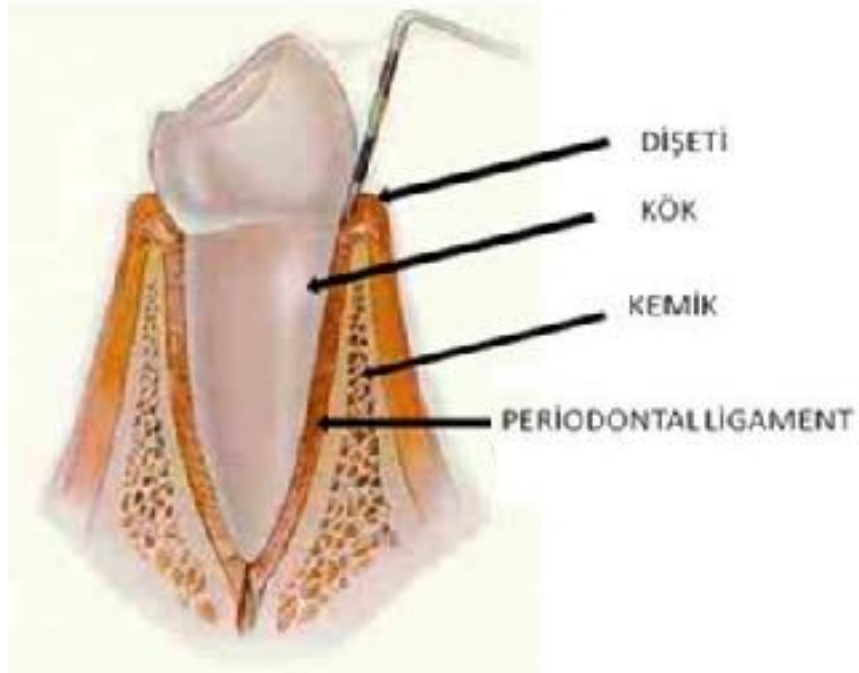

Dişlerin Morfolojileriyle İlgili

Kavramlar

DİŞLERE AİT

YÜZEYLER

DİŞLERE AİT

KENARLAR

DİŞLERE AİT

KÖŞELER



Dişlere Ait Yüzeyler

- LABİAL YÜZ
- BUKKAL YÜZ
- VESTİBÜLER YÜZ
- FASİAL YÜZ
- LİNGUAL YÜZ
- ORAL YÜZ
- APROKSİMAL YÜZ
- MEZİAL YÜZ
- DİSTAL YÜZ
- KONTAKT (TEMAS
-DEÇİM) YÜZEYİ
- İNSİZAL YÜZ
- OKLÜZAL YÜZ



Labial

Yüz

Alt ve üst çene ön dişlerin dudağa bakan yüzeyleridir



Bukkal

Yüz

Alt ve üst çene ön dişlerin yanağa bakan yüzeyleridir

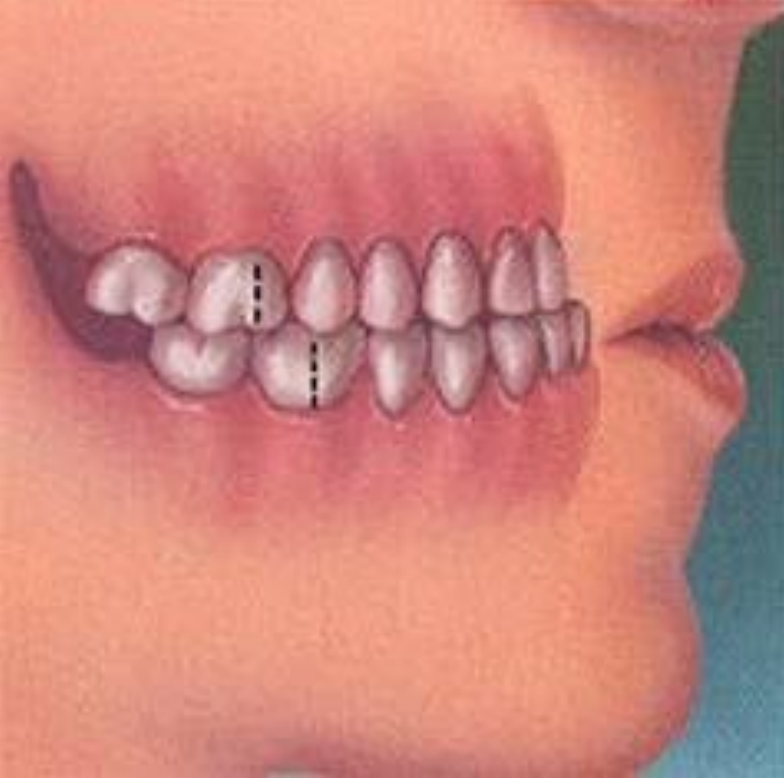

Vestibuler

Yüz

Alt ve üst çene dişlerinin vestibulum orise bakan yüzeyleridir.



Fasial

Yüz

Alt ve üst çene dişlerinin yüze (sima-
çehre) bakan yüzleridir



Lingual

Yüz

Alt-üst çene dişlerinin dile
bakan yüzleridir



Palatinal

Yüz

Üst çene dişlerinin damağa
bakan yüzleridir



Oral Yüz

Alt-üst çene dişlerinin cavum oris propriuma bakan yüzleridir

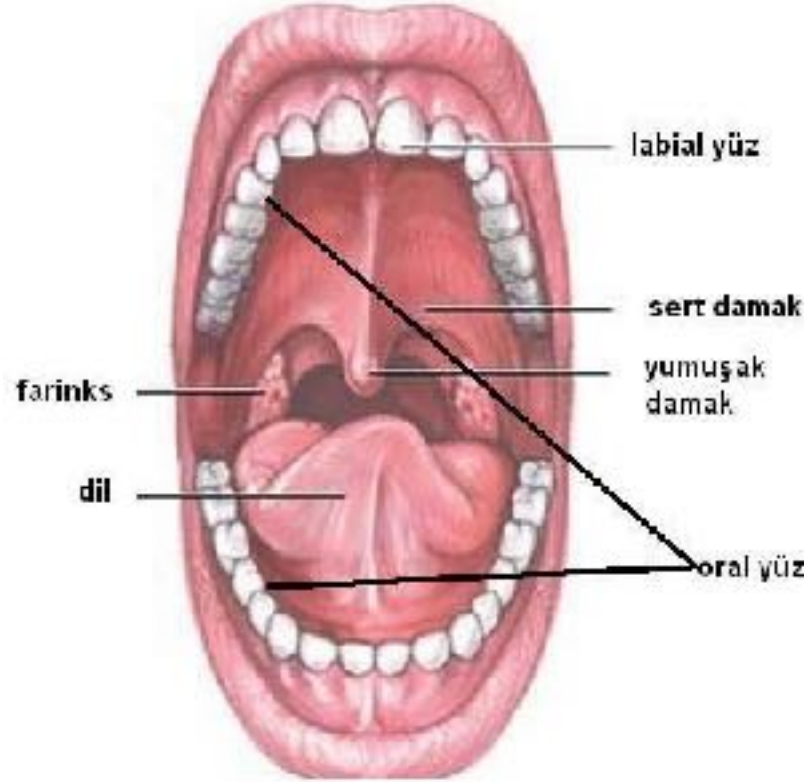

Aproksimal Yüz

PROKSİMAL
YÜZ
İTERPROKSİM
AL YÜZ ARA
YÜZ

Birbiriyle temas eden
dişler arasındaki
yapı



Orta Eksen (Orta Hat- Median Eksen)



Mezial

Aproksimal Yüz

Dişlerin orta hatta yakın

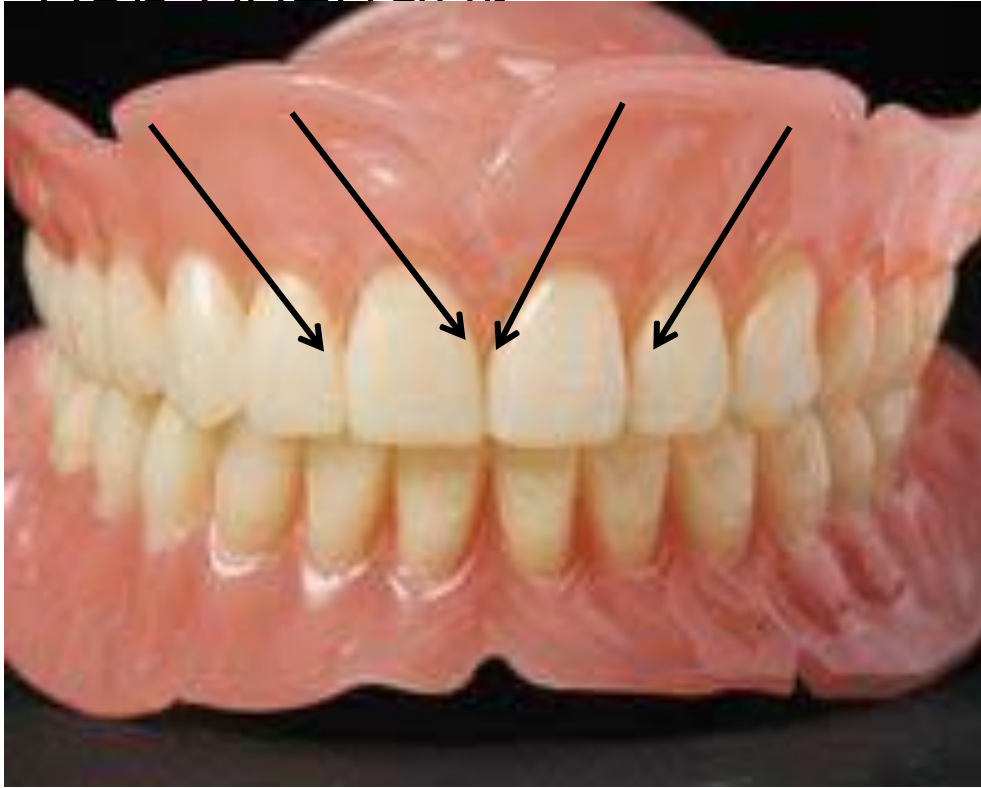

Distal

Apoksimal Yüz

Dişlerin orta hattın uzak olan

yan yüzüdür.

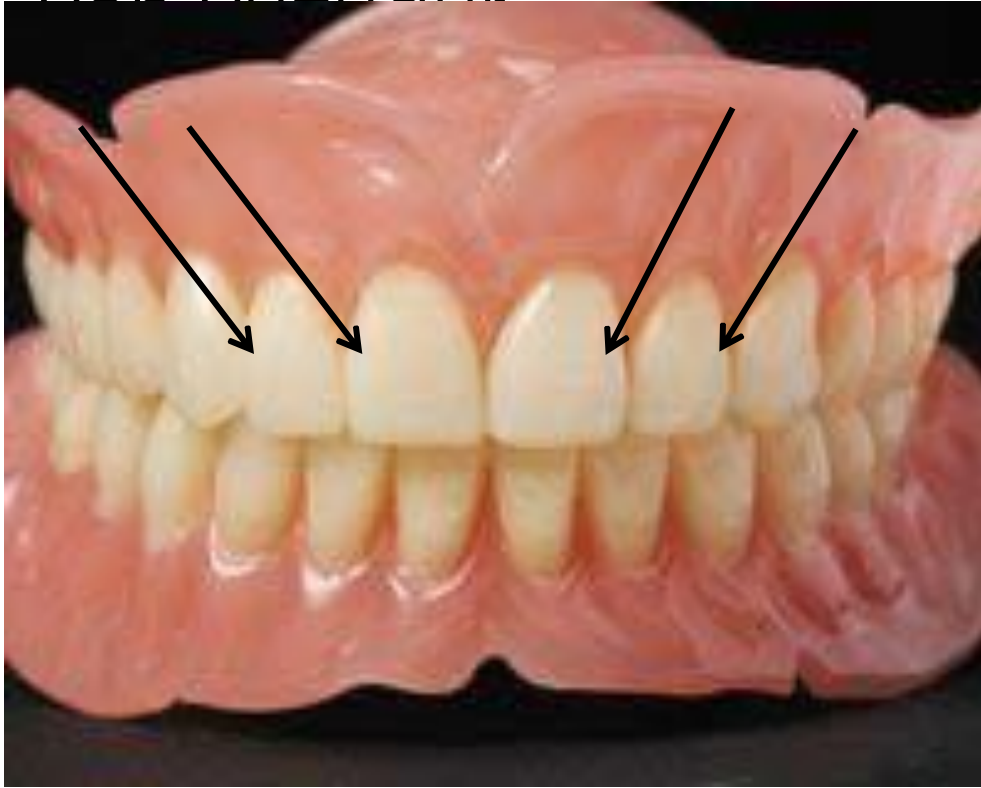

Kontakt

Yüzeyi

Birbirine komşu olan dişlerin yan yüzleri ile birbirlerine değim noktalarıdır.



İnsizal

Yüz

Keser dişlerin labial ve lingual yüzlerinin
çigneme düzleminde birleşerek
oluşturdukları yüzlerdir.

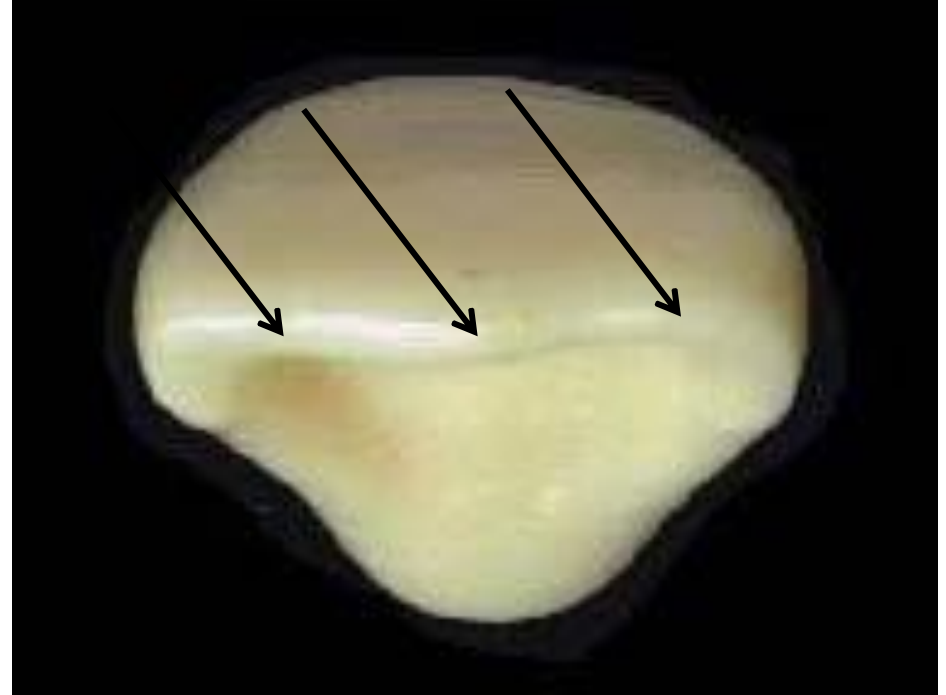

Okluzal

Yüz

Arka grup dişlerin bukkal, lingual, mezial ve distal yüzlerinin çiğneme düzleminde birleşerek oluşturdukları okluzal yüzlerdir.



Okluz

yon

Alt ve üst çene dişlerinin insizal-okluzal yüzleriyle gerçekleştirdikleri değim ilişkisine okluzyon denir.



Dişlere Ait

Kenarlar

Ön Grup Dişlerdeki
Kenarlar:

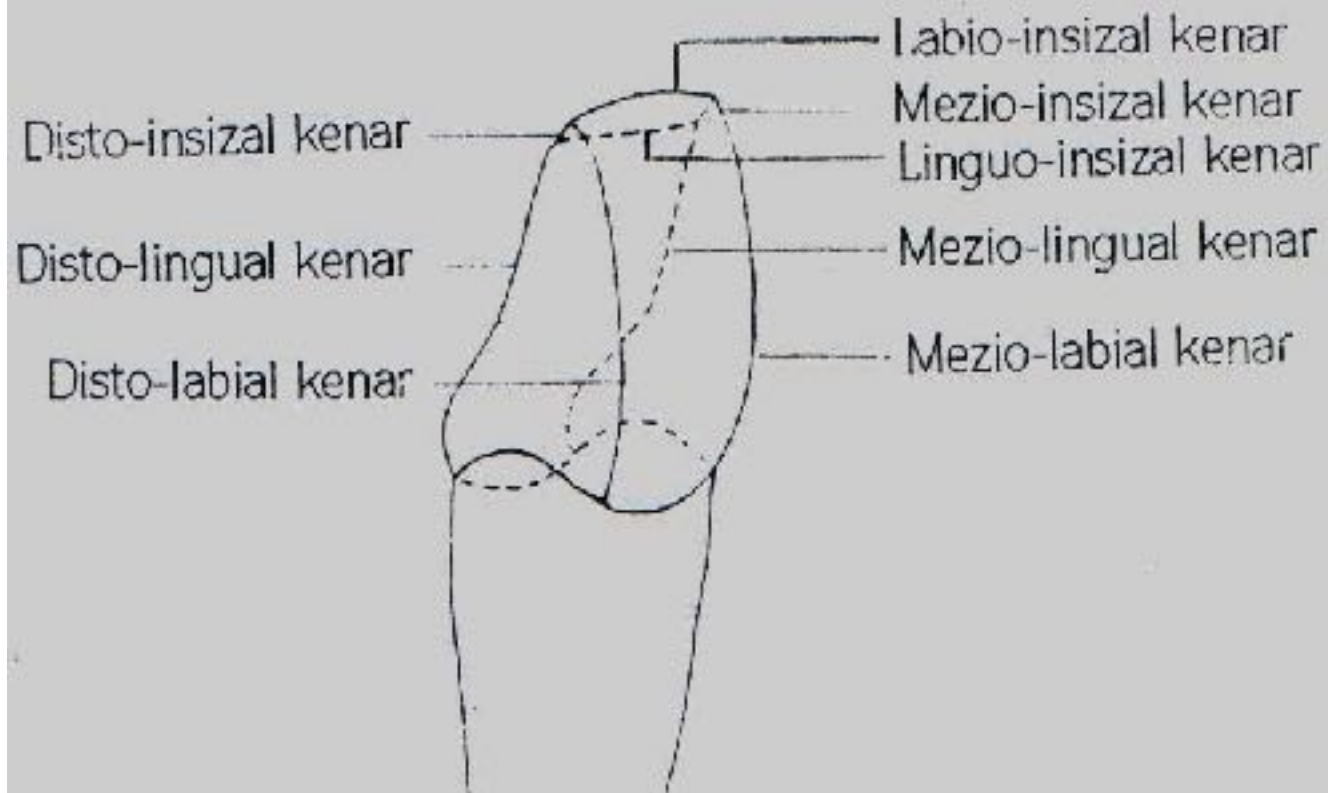

Dişlere Ait

Kenarlar

Arka Grup Dişlerdeki
Kenarlar:

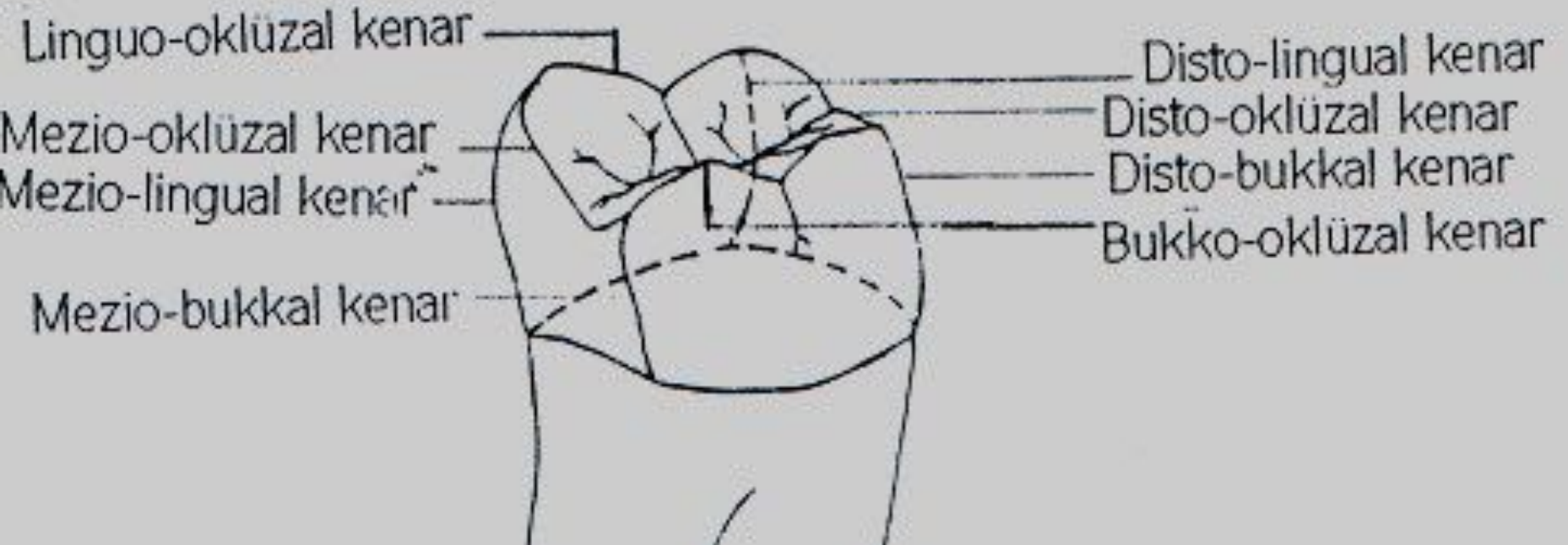

Dişlere Ait

Kenarlar

Ön Grup Dişlerdeki
Köşeler:

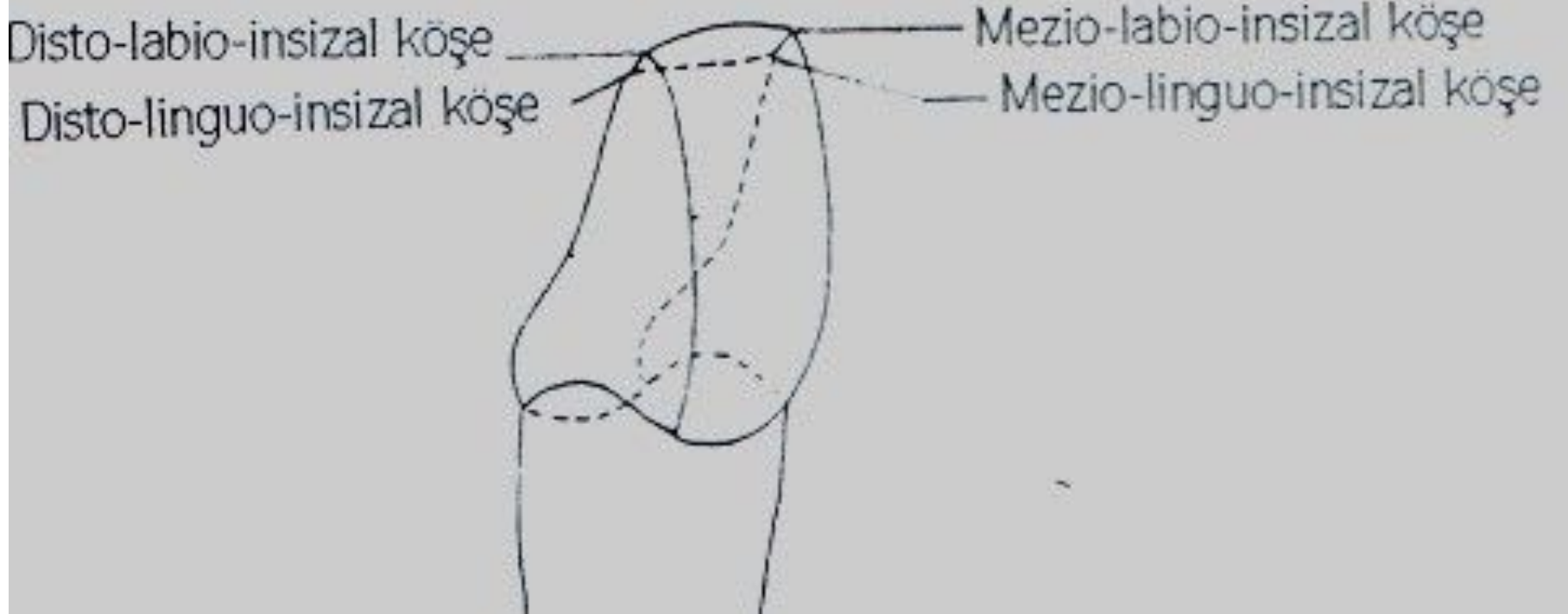

Dişlere Ait

Kenarlar

Arka Grup

Dişlerdeki Köşeler:

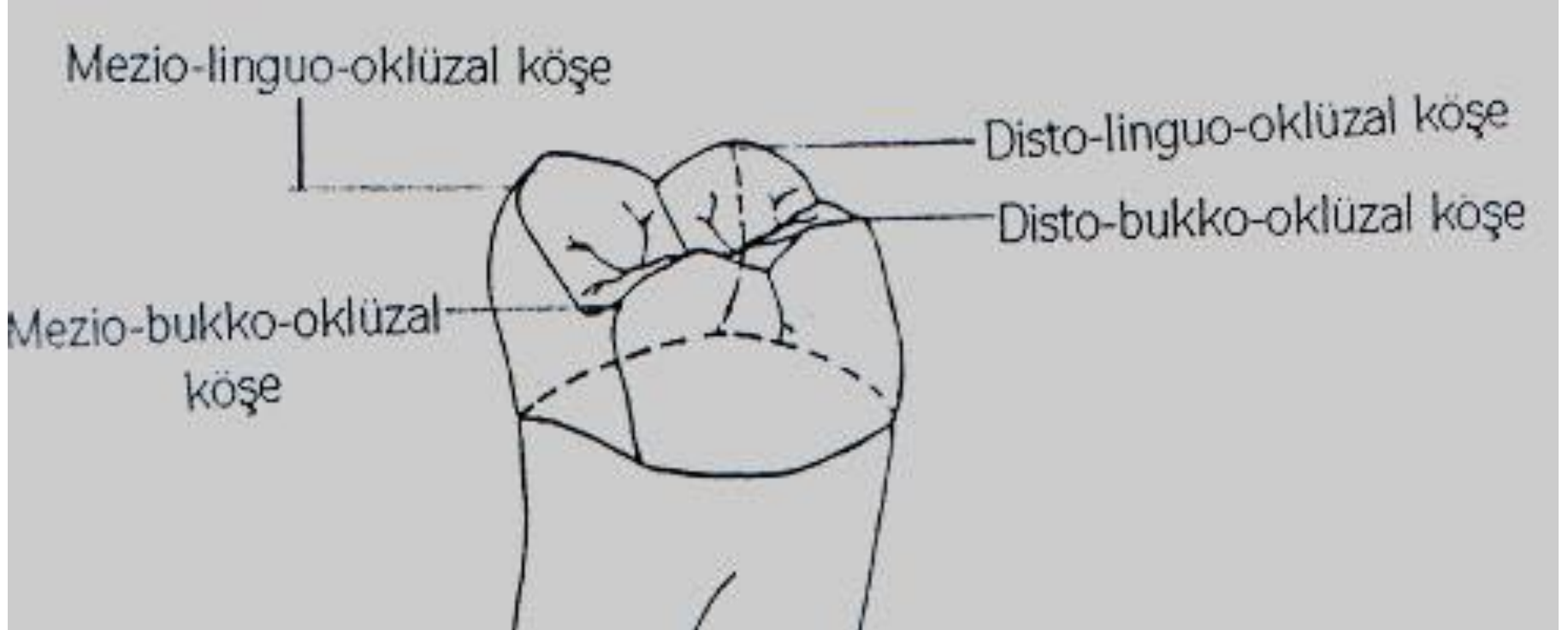

Yüzeydeki Oluşumların Morfolojileri

Çıkıntı (yükselti) Tarzındaki Oluşumlar (dişin pozitif okluzal yüz elemanları)

Çöküntü (girinti) Tarzındaki Oluşumlar (dişin negatif okluzal yüz elemanları)



Çıkıntı Tarzındaki Oluşumlar

Tüberk

ül Sırt

(ridge)

Kenar Sırtlar

(marginal ridge)

Üçgensel Sırt

(triangular ridge)

-- Transvers Sırt

-- Oblik

Sırt

Oklüzal

TÜBER KÜL

Bir diři oluřturan lobların geliřimi ile oluřan dıřbükey formda çeřitli büyüklük ve řekilde çıkıntılı alanlar dır.

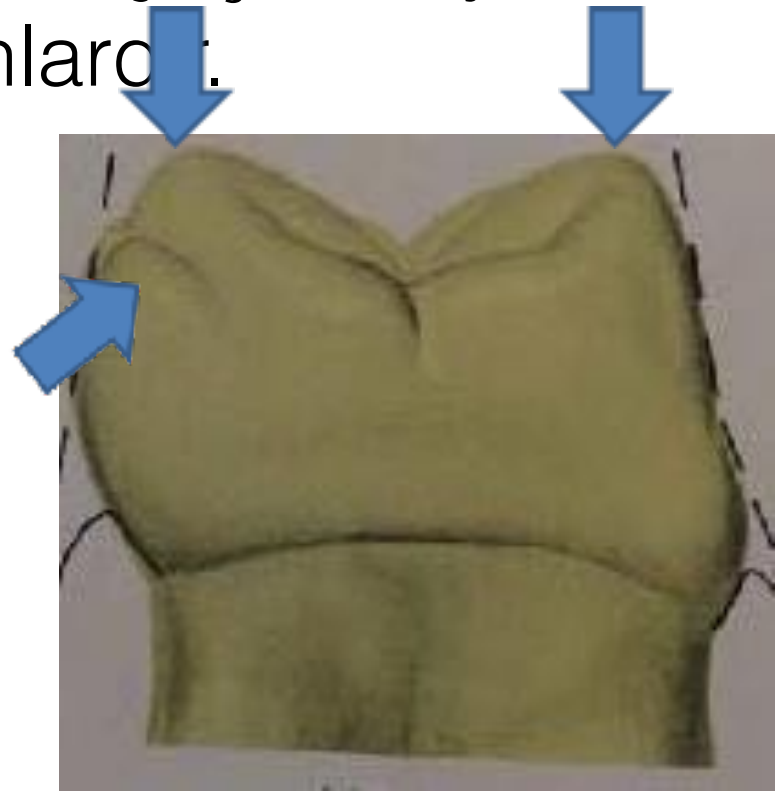

TÜBER KÜL

Bir dişi oluşturan lobların gelişimi ile oluşan dışbükey formda çeşitli büyüklük ve şekilde çıkıntılı alanlardır.

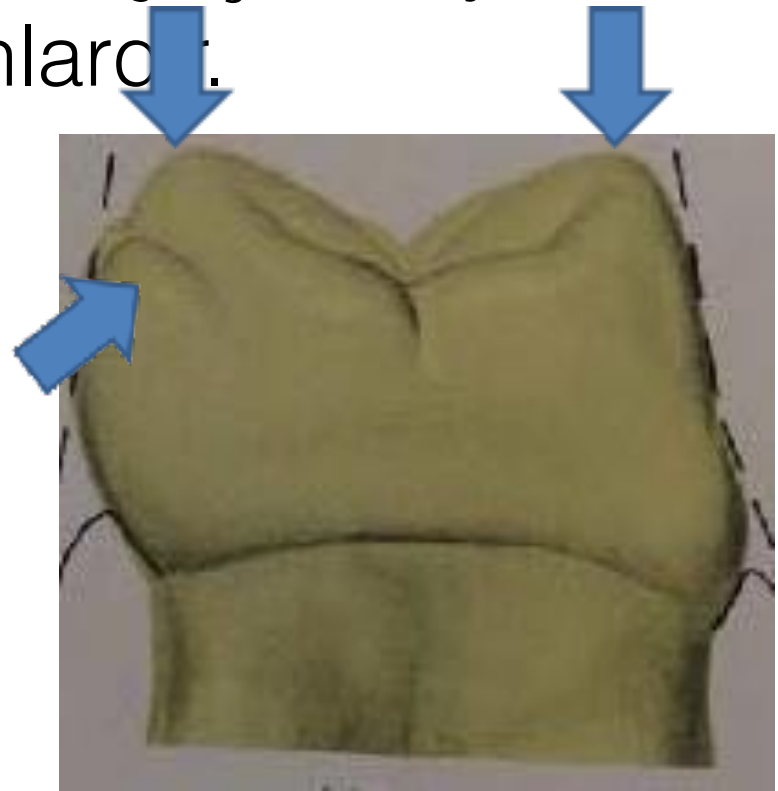

SIRT

Bir diřin kronunun eřitli yzeylerinde yer alan

Mezio-distal ynde ve vestiblo-lingual ynde dıřbkey formda řekillenmiř olan dođrusal ıkıntılı alanlardır.

Tberklleri

řekillendiren Sırtlar

Oklzal (Lingual)

Yzleri

Sekillendiren Sırtlar

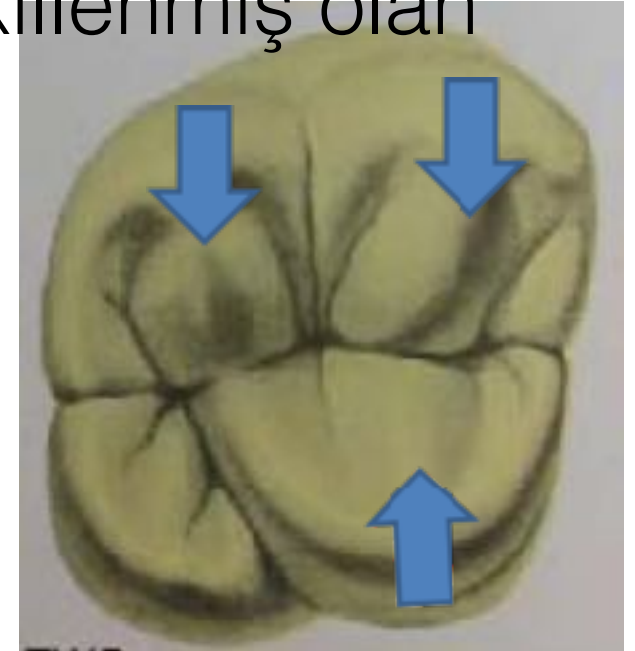

SIRT (RIDGE)

TÜBERKÜLLERİ ŞEKİLLENDİREN SIRTLAR

Bukkal Sirt veya Lingual
(Palatinal) Sirt Mezial Sirt

Distal Sirt

Üçg

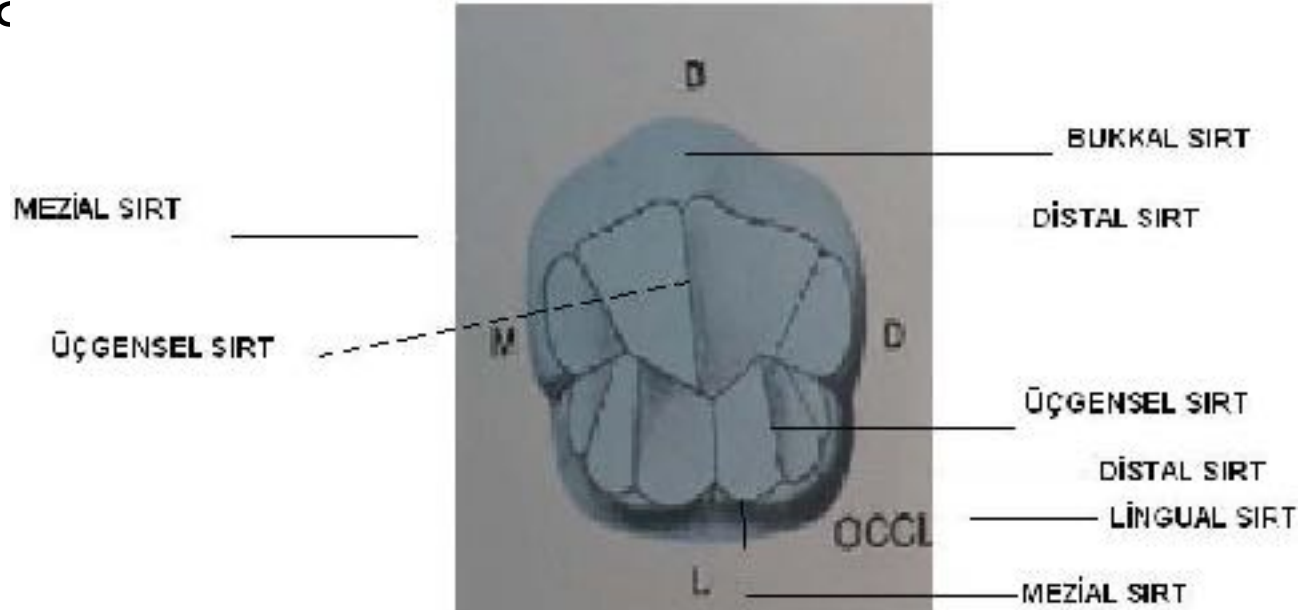

ÜÇGENSEL SIRT

(TRIANGULAR RIDGE)

Küçük ve büyük ağı dişlerinin tüberkül tepesinden oklüzal yüzün merkezine doğru uzanan dışbükey formdaki doğrusal çıkıntılardır.

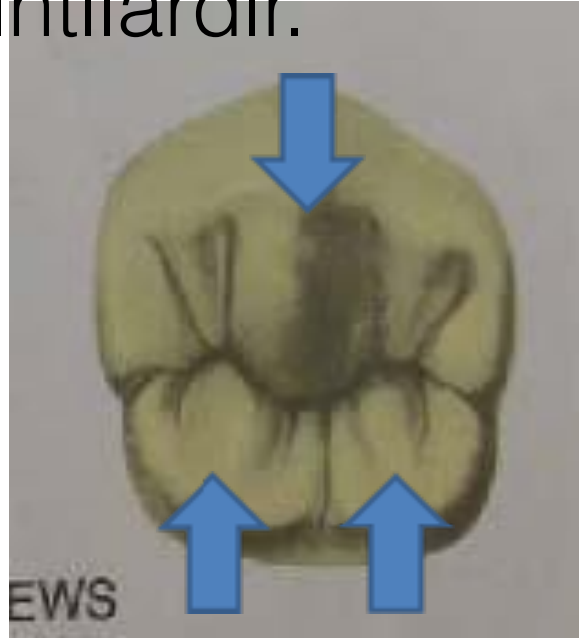

SONLANMAYAN ÜÇGENSEL SIRTLAR

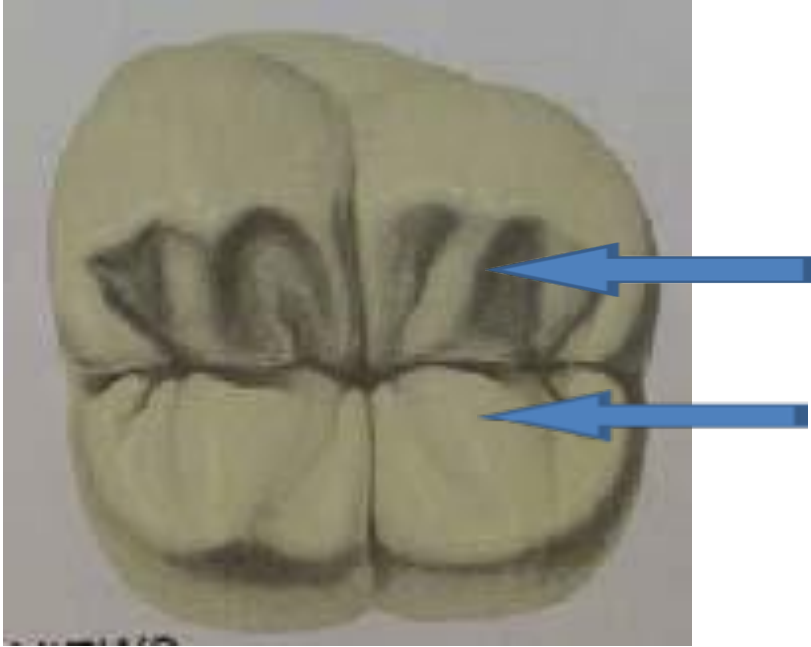

TRANSVER
S SIRT



OBLİK
SIRT

KENAR SIRTLAR (MARGINAL

SIRTLAR)
Kenar sırtları da dişin kronunda yer alan
doğrusal yükseltilerdir.

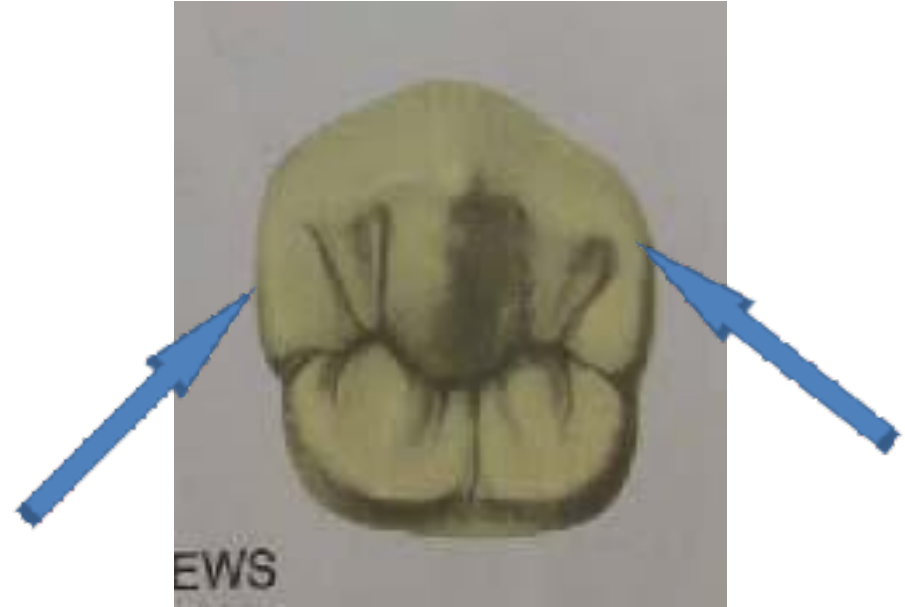

OKLUZAL TABLA

Tüberkül tepesinden başlayıp mezial ve distal yönde uzanan sırtlar ile, oklüzal yüzün dışın mezial ve distal yüzleri ile birleşmesi sonucu şekillenen mezial ve distal kenar sınırları ile birlikte “oklüzal tabla” sını oluşturur.

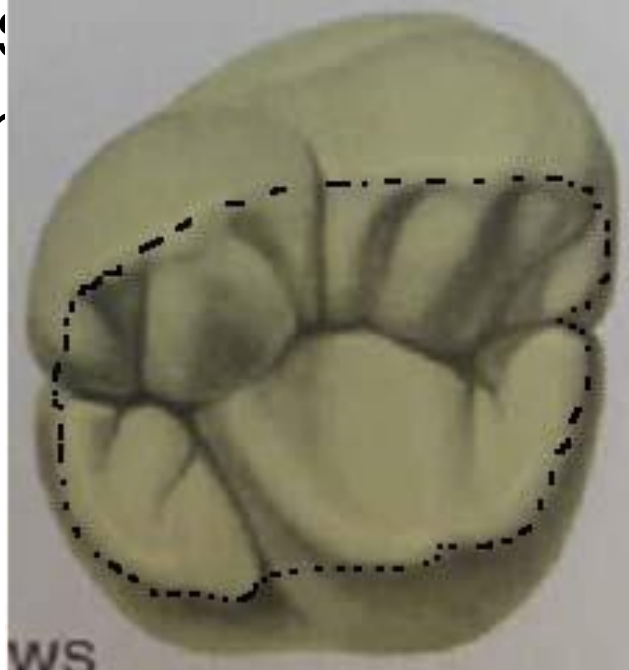

SİNGUL

Ön dişlerin lingual yüzlerinin kole bölgesinde yer alan dışbükey lob

singulum adı verilir

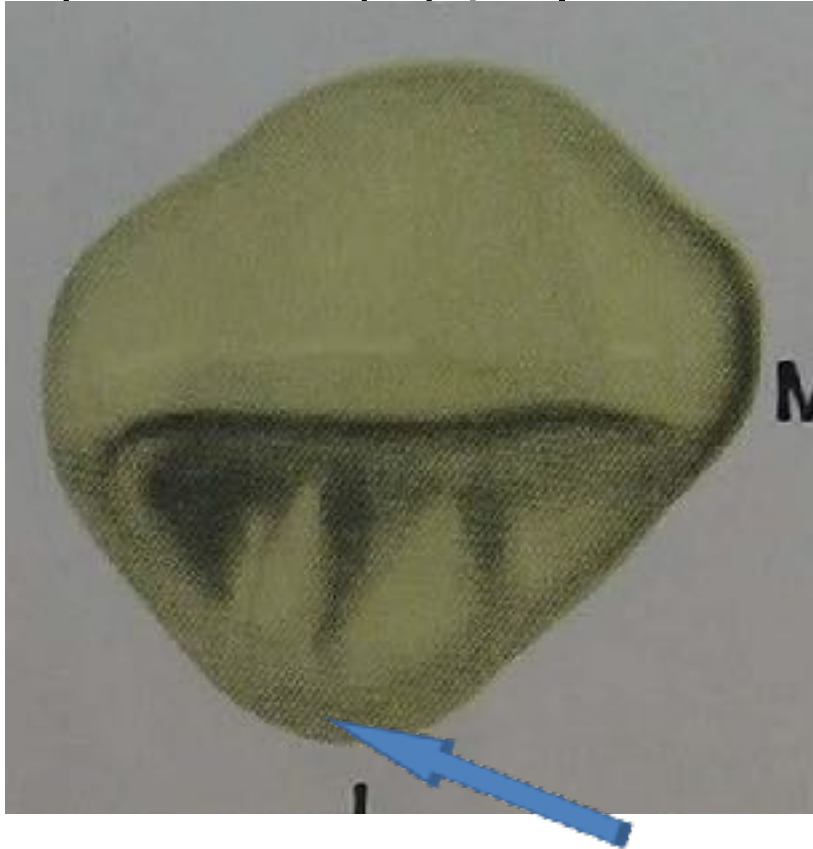

EKVATOR

EKSENI

Ön dişlerin lingual yüzlerinin kole bölgesinde yer alan dışbükey lob formundaki çıkıntıya *sinusulum* adı verilir.

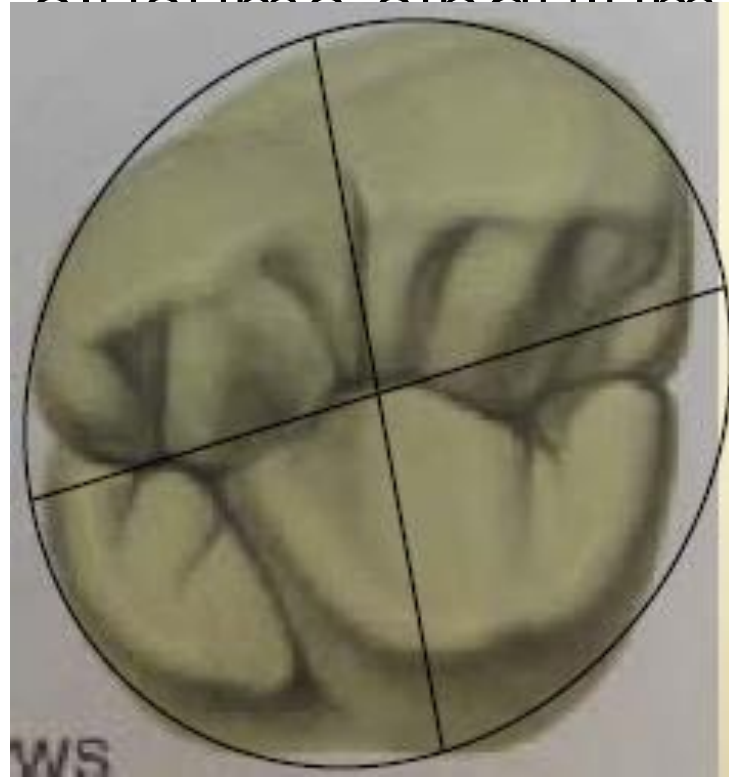

ÇÖKÜNTÜ TARZINDAKİ OLUŞUMLAR

Fossa

Sulkus (sulcus)

Gelişim Oluğu
(developmental groove)

Yan Oluklar
(supplemental groove)

Pit

FOSSA

Ön dişlerin lingual yüzlerinde, arka grup dişlerin ise oklüzal yüzünde yer alan yuvarlak kenarlı, içbükey formdaki düzensiz çukurcuklar.

Lingual
Fossa
Oklüzal
Fossa

*Merkezi(santral) Fossa
*Üçgensel (triangular)
-Mezial Üçgensel Fossa

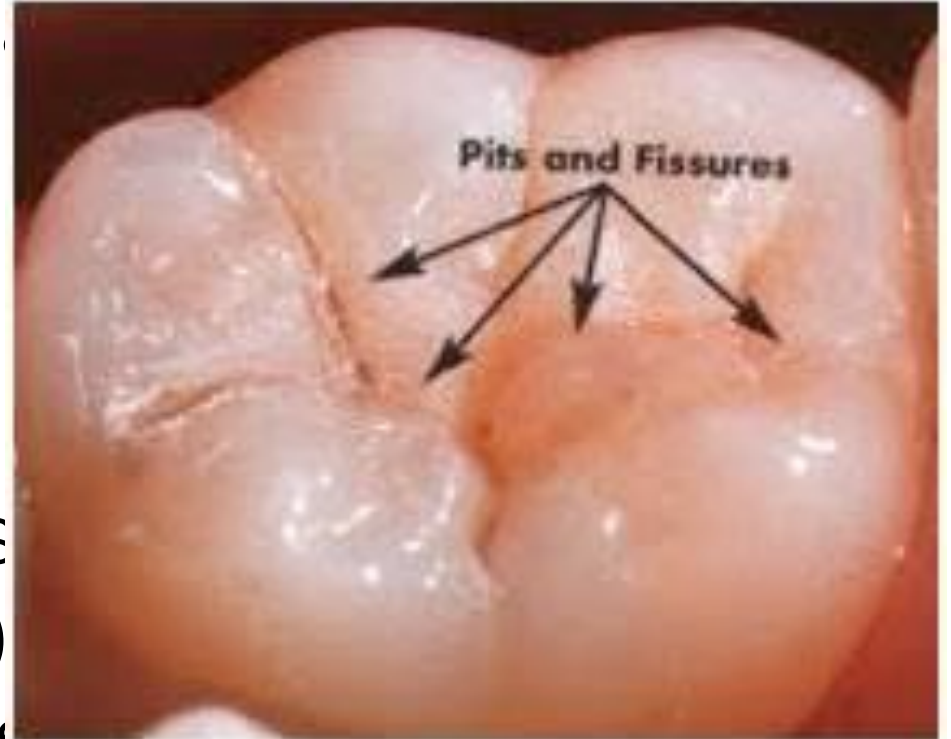

LINGUAL FOSSA

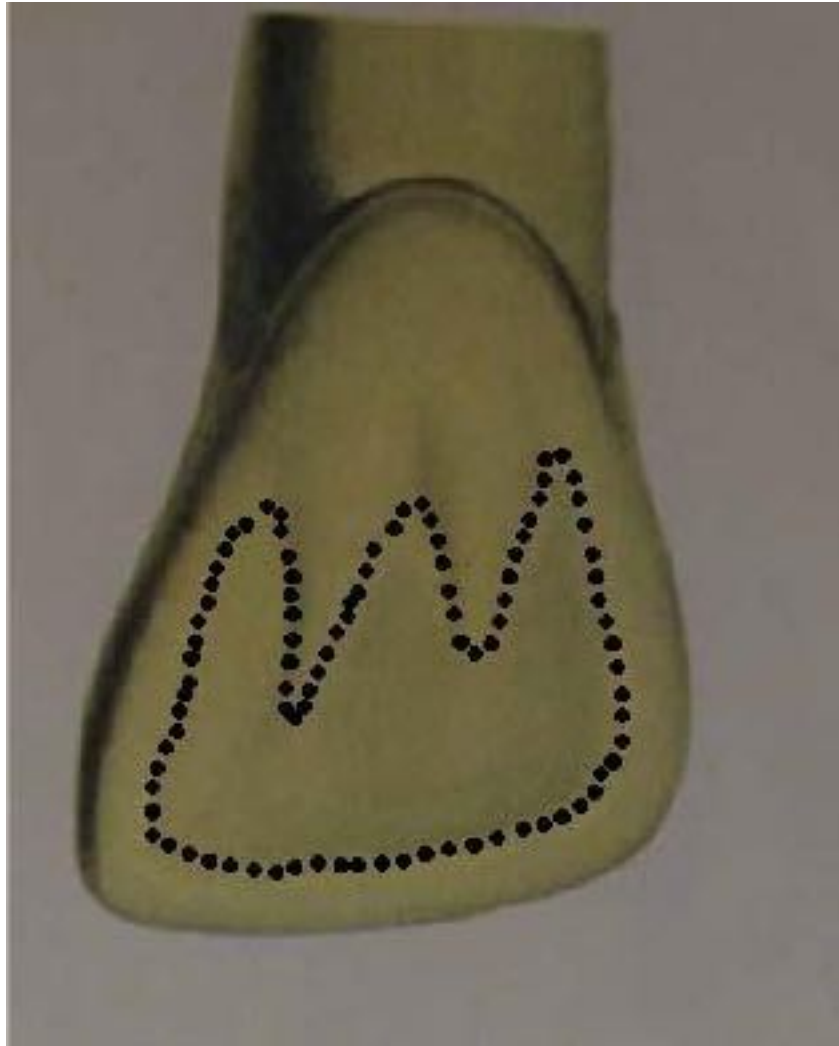

OKLUZAL FOSSA

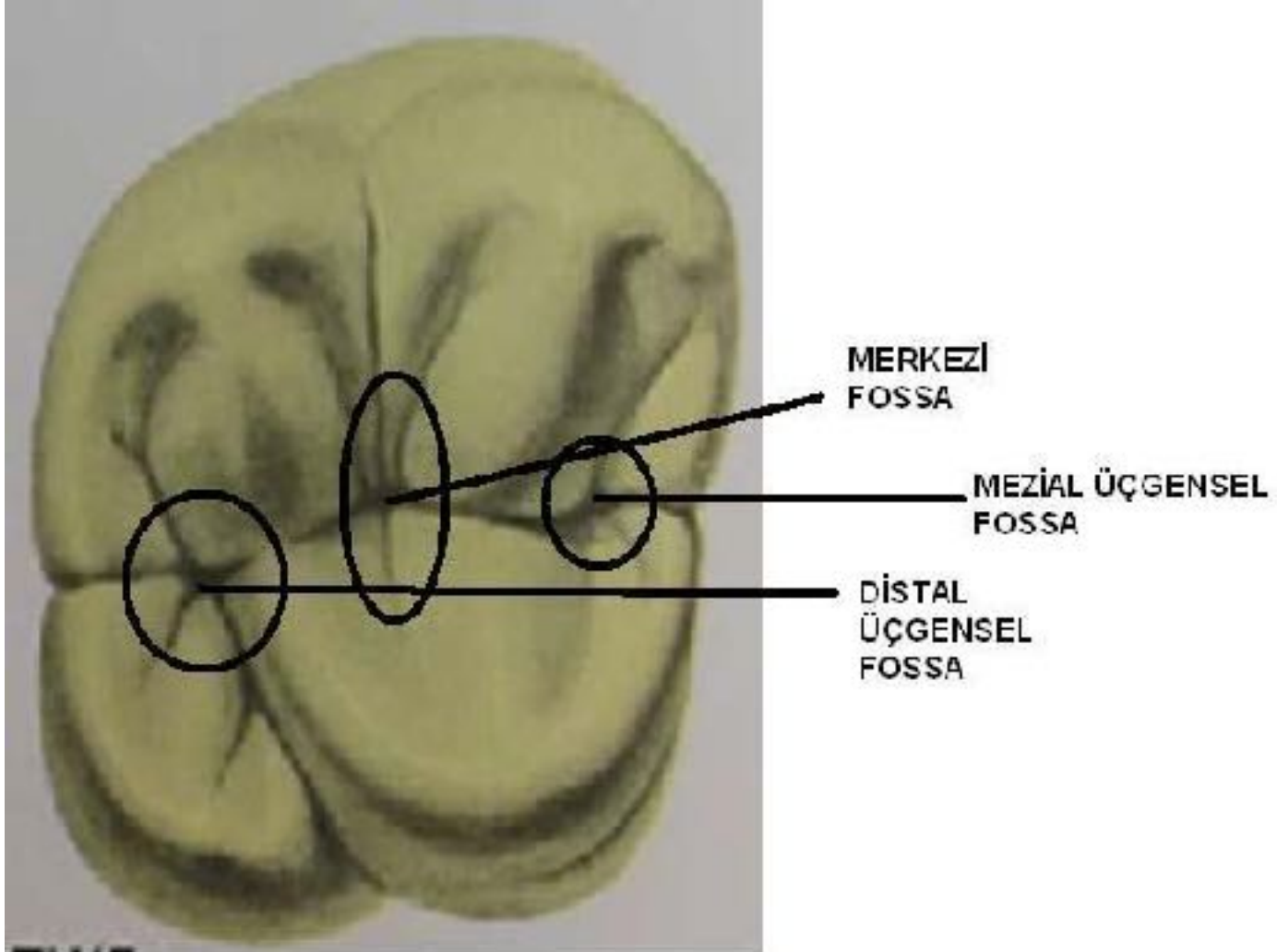

SULK US

Arka grup diřlerin oklüzal yüzünde tüberkül ve kenar sırtların eğimlerinin bir açı altında birleşmesi sonucu oluşan uzun vadi şeklinde

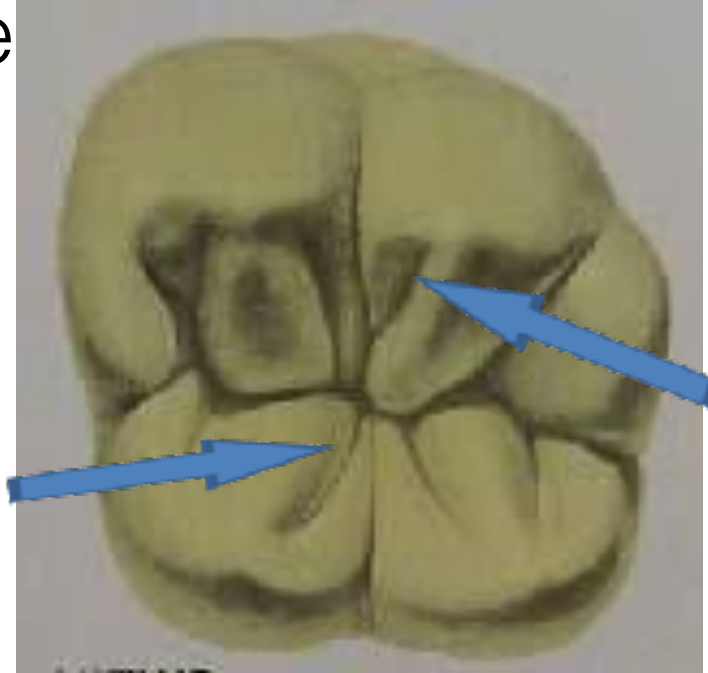

GELİŞİM OLUÇ U

Dişlerin gelişim döneminde gözlenen lob şeklindeki oluşumların birbirleriyle birleştikleri alanlarda oluşan sığ oluk tarzındaki giriştilere gelişimsel oluğu adı verilir.



YAN OLUKLAR

Oklüzal yüzde gelişim oluklarından ayrılan ve tüberküllerin iniş yüzeylerinde yer alan, kısa ve siğ çizgisel formda, kesitleri genelde yuvarlak veya "U" şeklindeki girintilere yan oluk adı verilir

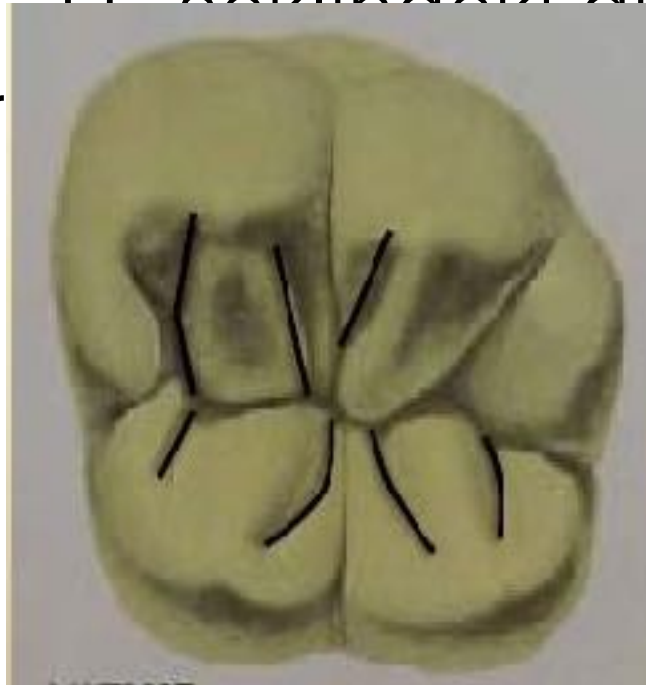

Pi
T

Arka grup diřlerin oklüzal yüzünde gelişim oluklarının kesiřtiđi yerlerde görölen iđne ucu řeklindeki sivri cukurcuklara pit adı verilir.

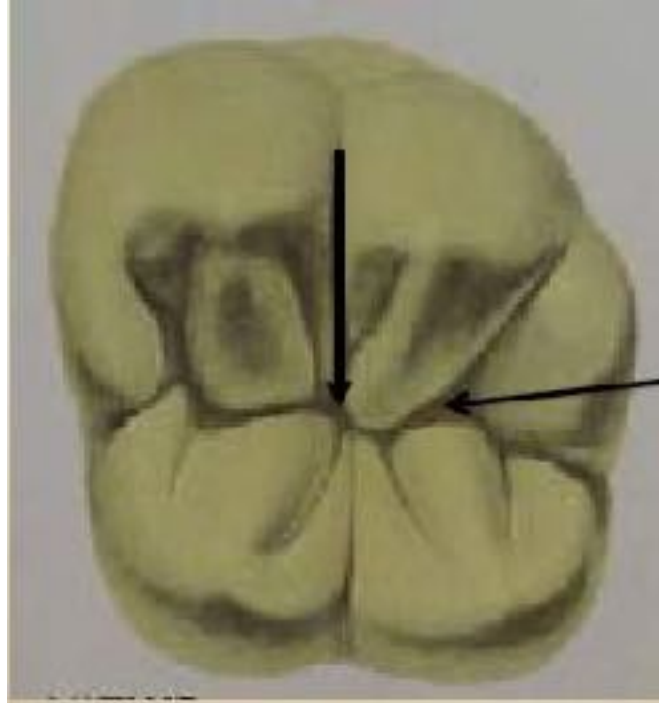

YAPAY BÖLÜNMELELER

Kron ve kök
yatay yönde
Kron ve kök
dikey yönde.

YATAY YÖNDEKİ BÖLÜNME LABİAL (BUKKAL)- LİNGUAL YÜZDE

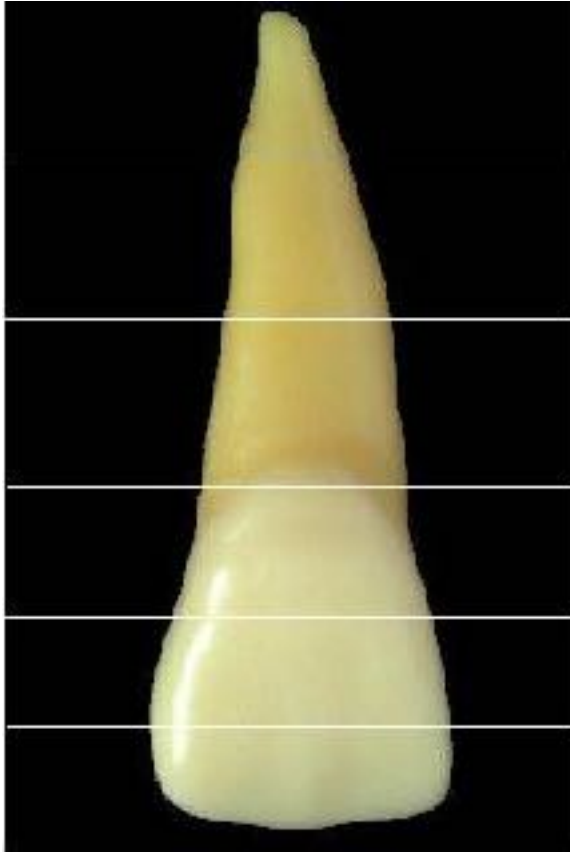

APIKAL ÜÇLÜ

ORTA ÜÇLÜ

SERVİKAL ÜÇLÜ

SERVİKAL ÜÇLÜ

ORTA ÜÇLÜ

INSİZAL ÜÇLÜ

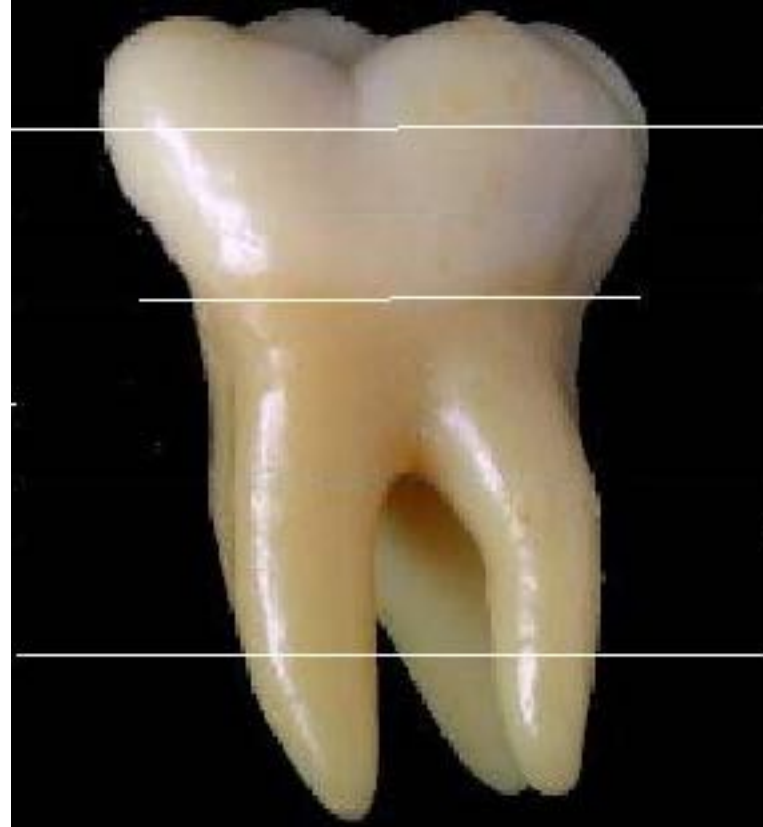

OKLÜZAL ÜÇLÜ

ORTA ÜÇLÜ

SERVİKAL
ÜÇLÜ

SERVİKAL ÜÇLÜ

ORTA ÜÇLÜ

APIKAL ÜÇLÜ

YATAY YÖNDEKİ BÖLÜNME MEZİAL veya DİSTAL ARA YÜZDE

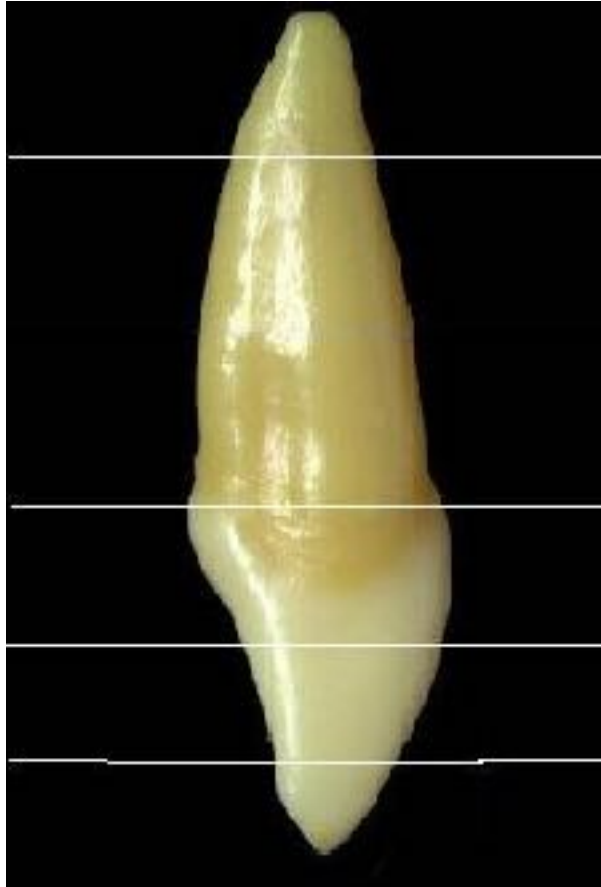

APİKAL ÜÇLÜ

ORTA ÜÇLÜ

SERVİKAL ÜÇLÜ

SERVİKAL ÜÇLÜ

ORTA ÜÇLÜ

INSİZAL ÜÇLÜ

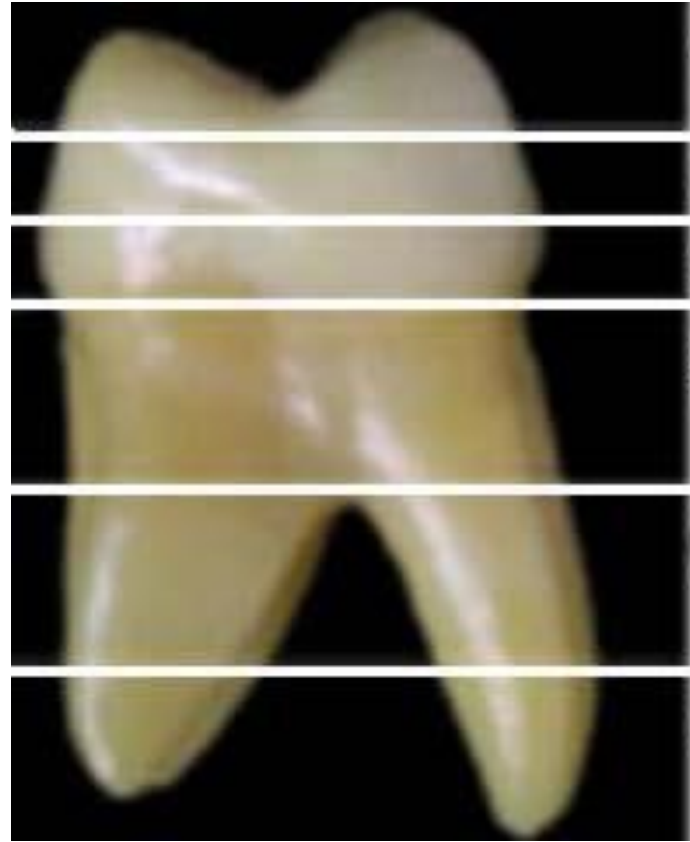

OKLÜZAL ÜÇLÜ

ORTA ÜÇLÜ

SERVİKAL ÜÇLÜ

SERVİKAL ÜÇLÜ

ORTA ÜÇLÜ

APİKAL ÜÇLÜ

DIKEY YÖNDEKİ BÖLÜNME LABIAL (BUKKAL)- LINGUAL YÜZDE

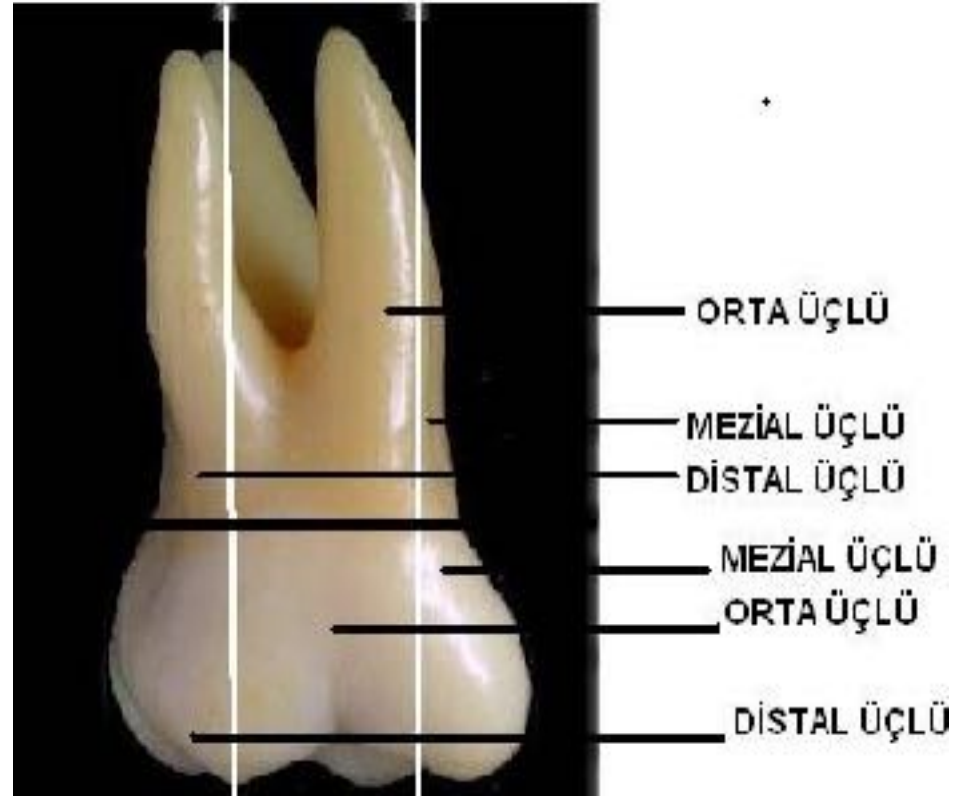
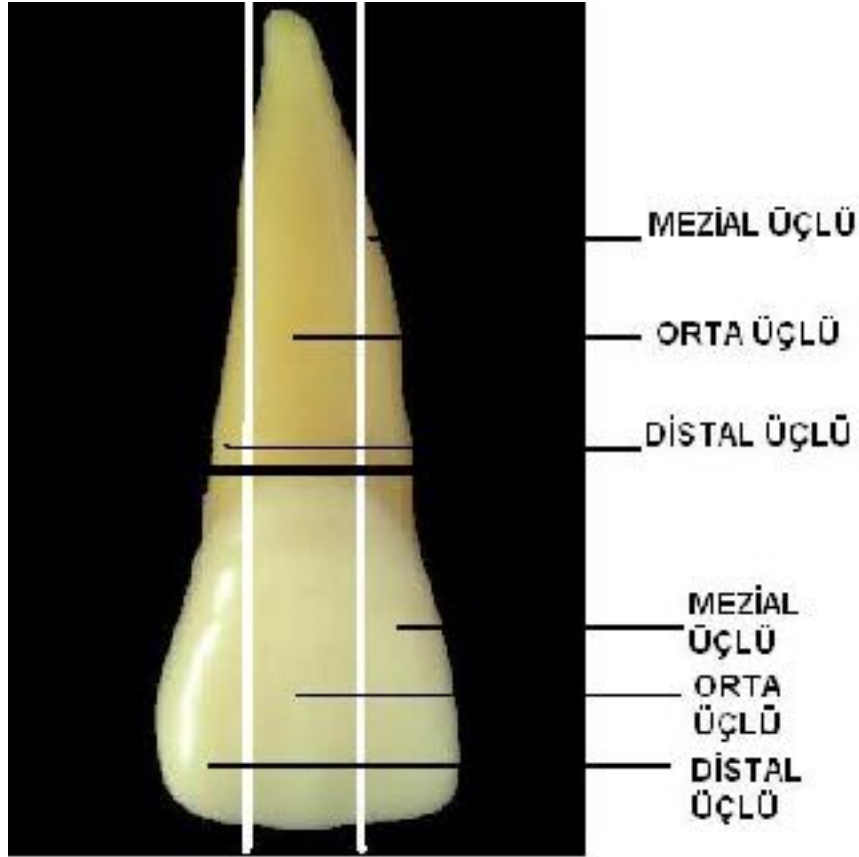

DİKEY YÖNDEKİ BÖLÜNME MEZİAL veya DİSTAL ARA YÜZDE

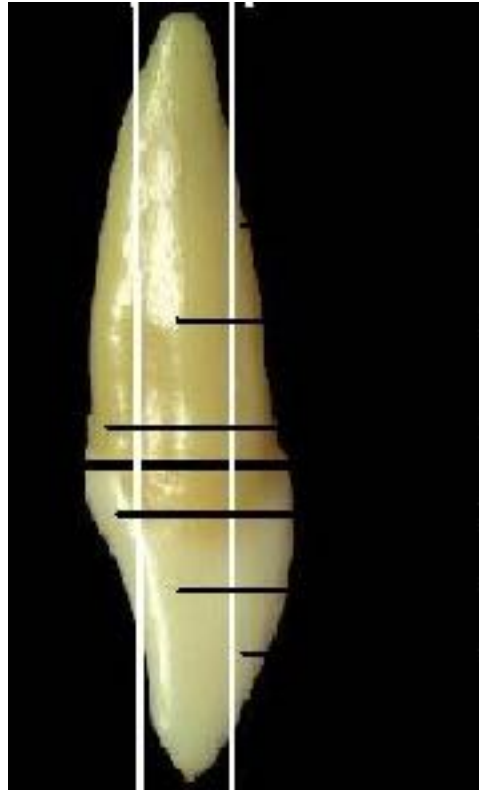

LABIAL ÜÇLÜ
ORTA ÜÇLÜ
LİNGUAL ÜÇLÜ
LİNGUAL ÜÇLÜ
ORTA ÜÇLÜ
LABIAL ÜÇLÜ

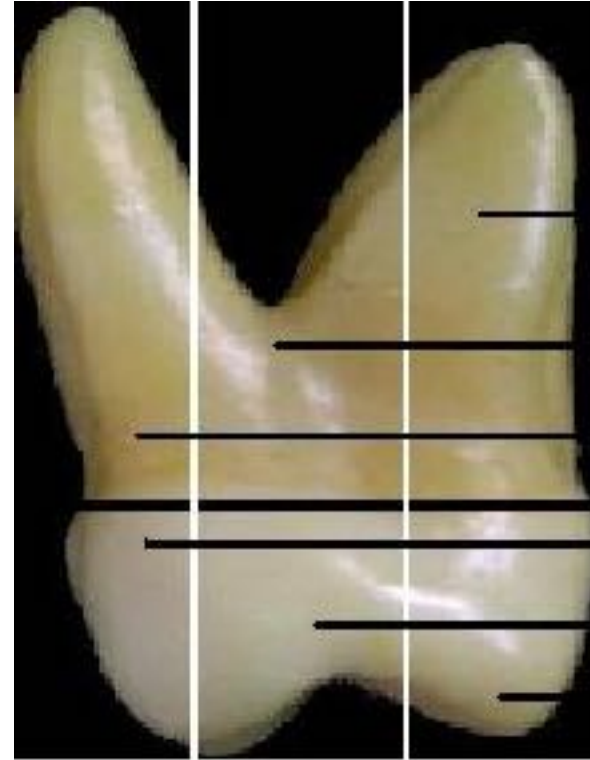

BUKKAL ÜÇLÜ
ORTA ÜÇLÜ
LİNGUAL ÜÇLÜ
LİNGUAL ÜÇLÜ
ORTA ÜÇLÜ
BUKKAL ÜÇLÜ

DİŞLERDEKİ METRİK KAVRAMLAR

KRON

BOYU

KÖK

BOYU

MEZİO-DİSTAL ÇAP

LABİO(BUKKAL)-

LİNGUAL ÇAP DİŞ

BOYU

KRON BOYU

Bir diřin servikal çizgi ile insizal kenar (arka grup diřlerde oklüzal yüz) arasındaki dikey yöndeki boyutuna kron boyu adı verilir. Bu kavramda “ağız diřinin kron boyu”

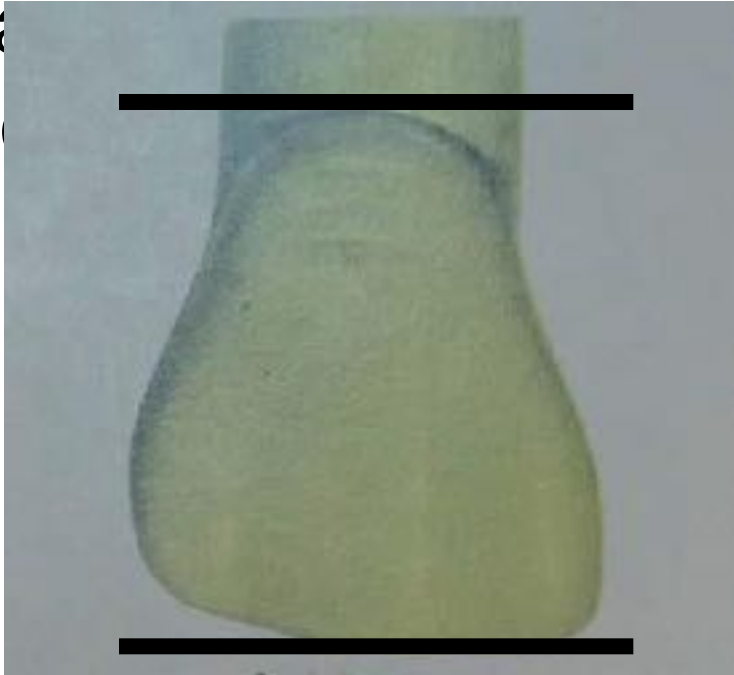

KÖK BOYU

Bir dişin servikal çizgi ile apeks arasındaki dikey yöndeki boyutuna kök boyu adı verilir

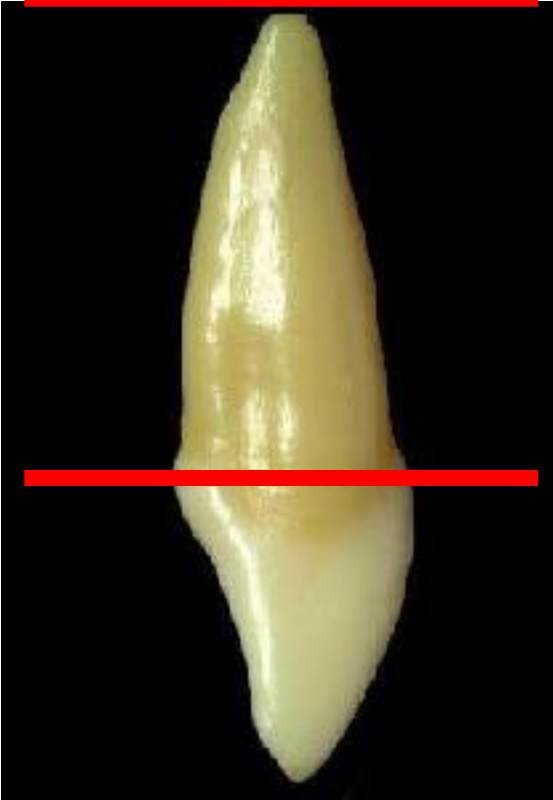

MEZİO- DİSTAL ÇAP

Bir dişin mezial ve distal yüzlerdeki en geniş olduğu alanlar arasındaki yatay

y

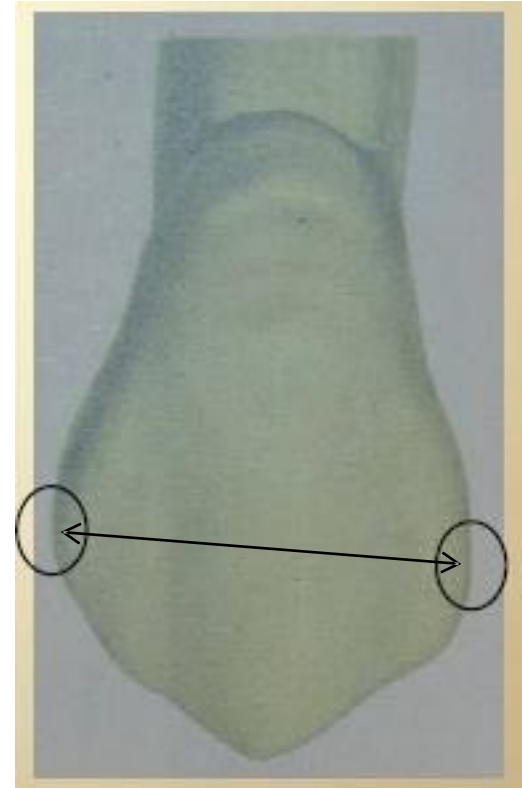
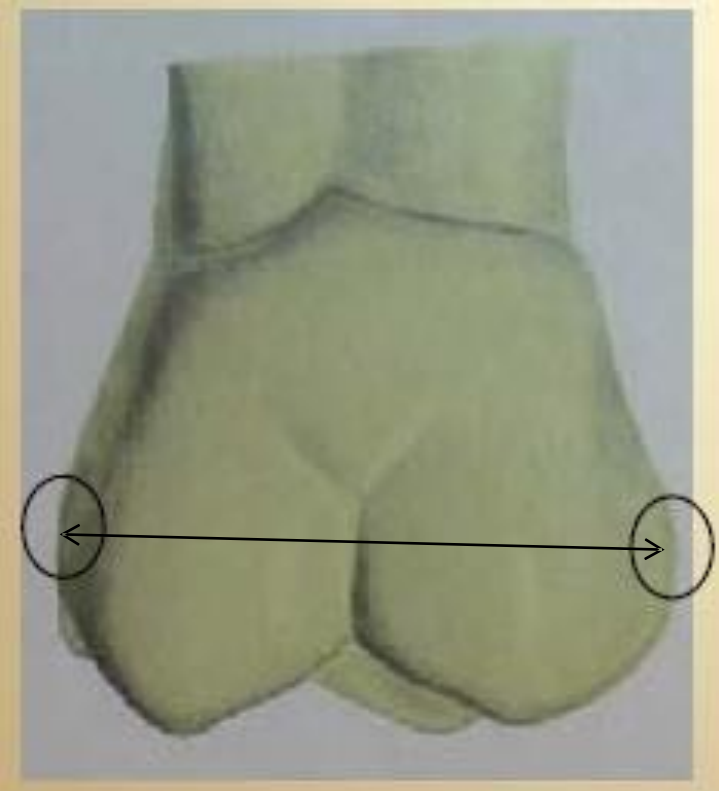

LABİO(BUKKO)- LİNGUAL ÇAP

Bir dişin labial (arka grup dişlerde bukkal) ve lingual yüzlerindeki en geniş olduğu alanlar arasındaki dikey yöndeki boyuttur.

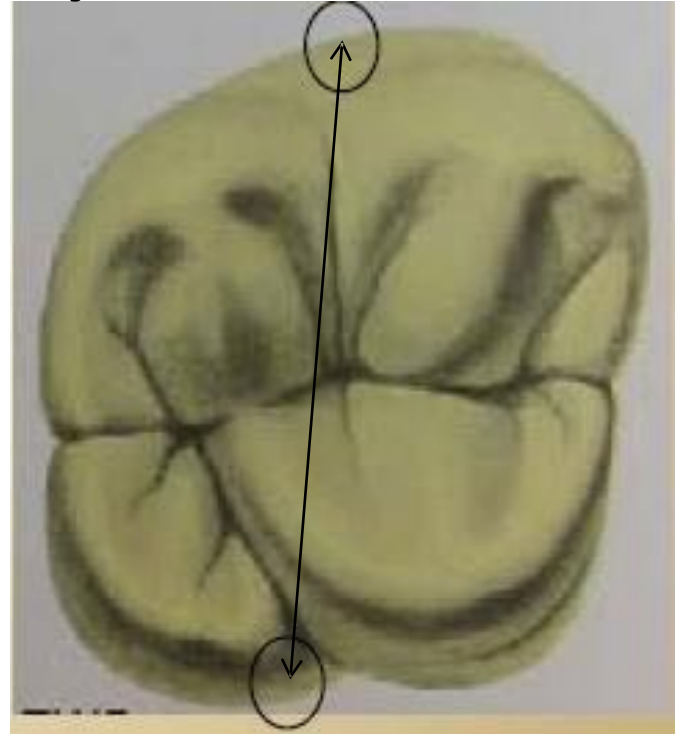
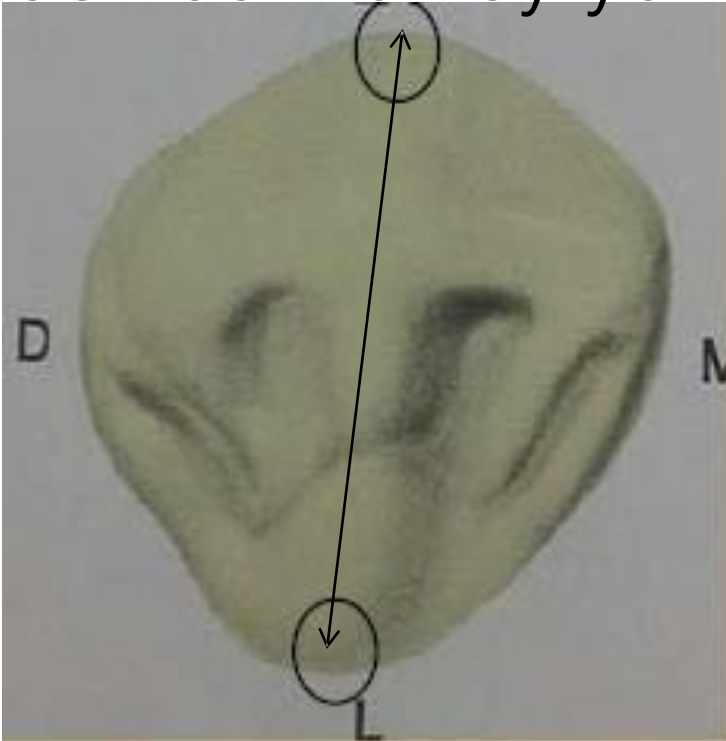

DİŞ

BOYU

Ön grup dişlerde insizal kenar ile apeks arasındaki dikey yöndeki boyuttur. Arka grup dişlerde ise oklüzal yüz ile apeks arasındaki dikey yöndeki boyuttur. Diş boyutu diş boyutu olarak verilir.



Diş Formülleri

İnsan ağızında, doğumda alt orta kesici dişler sürmüştü olabilir. Doğumdan itibaren süt dişlerinin alt ve üst çene arklarında dizelenmeleri 2.5-3 yaşlarında tamamlanır

İrinci dişlenme devresinde (süt dişleri), ikinci dişlenme devresinde (sürekli dişler) gelişen küçükkaı dişleri (8 adet) ve 3. büyükkaı dişleri (4 adet) bulunmamaktadır.

İkinci dişlenme devresinde oluşan sürekli dişlerin tamamlanması ortalama 18-22

Diş Formülleri

İkinci dişlenme devresinde oluşan sürekli dişlerin tamamlanması ortalama 18-22 yaşlar arasında gerçekleşir



Diş Formülleri

Her bir dişin uzaydaki konumu belirlenecek şekilde harf, rakam ya da simgeler ile belirlenmesine « diş formülü» veya «dişlerin formüle edilmeleri» denir.



Diş Formülleri

Bu kapsamın içine; dişlerin fizyolojik konumları ile patolojik durumlarının, uygulanan tedavi türlerinin, harf ya da simgeler ile kısaltılarak belirtilmesi de girebilir.



Diş Formülleri

Hekimler arasında ve hekim ile teknik eleman arasında mesleki iletişimde diş formüllerinin, hataları en az indirerek basit ve doğru bilgi aktarımı açısından önemi büyüktür.



Diş Formülleri

En çok uygulanan ve pratik değeri olan diş formülleri;

- Chevron Sistemi
- International Sistem (A.D.A Sistemi)
- Avrupa Sistemi
- Zsigmond/ Palmer Sistemi
- Modifiye Sistem I
- Modifiye Sistem II
- F.D.I Sistemi (Federation Dentaire Internationale Sistemi)

Chevron Sistemi

Bu sistem sanal orta ekseni temel alan ve bu eksenin sağına ve soluna dişlerin numara ile sıralandırılması esasına dayanır.

Bu sistemde öncelikle bir kadran vardır. Kadranın üst bölümünün kesişme noktası üst çene santral dişlerinin değim noktasını, alt bölümünün kesişme noktası ise alt çene santral dişlerinin değim noktasını temsil eder.

Chevron Sistemi

	SAĞ	Orta oksal düzlemi (Orta çizgi)	SOL	
Üst	8, 7, 6, 5, 4, 3, 2, 1		1, 2, 3, 4, 5, 6, 7, 8	Oklüzal Düzlem
Alt	8, 7, 6, 5, 4, 3, 2, 1		1, 2, 3, 4, 5, 6, 7, 8	

Bu tabloda:

- 1= Sürekli üst, alt sağ ve sol orta kesici dişleri,
- 2= Sürekli üst, alt sağ ve sol yan kesici dişleri,
- 3= Sürekli üst, alt sağ ve sol köpek dişlerini,
- 4= Sürekli üst, alt sağ ve sol birinci küçükazı dişlerini,
- 5= Sürekli üst, alt sağ ve sol ikinci küçükazı dişlerini,
- 6= Sürekli üst, alt sağ ve sol birinci büyükazı dişlerini,
- 7= Sürekli üst, alt sağ ve sol ikinci büyükazı dişlerini,
- 8= Sürekli üst, alt sağ ve sol üçüncü büyükazı dişlerini belirlemektedir.

Chevron Sistemi

SÜREKLİ DİŞLER (Dentes permanentes)

	SAĞ	SOL
ÜST	8 7 6 5 4 3 2 1	1 2 3 4 5 6 7 8
ALT	8 7 6 5 4 3 2 1	1 2 3 4 5 6 7 8

* Sağ üst 2. küçük azı dişi: 5

* Sol üst sürekli 2.kesici dişi: 2

Chevron Sistemi

Orta Oksal Düzlem
(Orta Çizgi)

	SAĞ		SOL	
Üst	V, IV, III, II, I		I, II, III, IV, V	
	<u><u> </u></u>		<u><u> </u></u>	
Alt	V, IV, III, II, I		I, II, III, IV, V	Oklüzal Düzlem

Bu tabloda :

I= Süt üst, alt sağ ve sol orta kesici dişleri,

II= Süt üst, alt sağ ve sol yan kesici dişleri,

III= Süt üst, alt sağ ve sol köpek dişlerini,

IV= Süt üst, alt sağ ve sol birinci büyükazı dişlerini,

V=Süt üst, alt sağ ve sol ikinci büyükazı dişlerini formüle etmekte-

dir.

Chevron Sistemi

SÜT DİŞLERİ (Dentes decidai)

SAĞ

SOL

ÜST	V	IV	III	II	I		I	II	III	IV	V
ALT	V	IV	III	II	I		I	II	III	IV	V

* Sağ üst süt birinci kesici diş : I

* Sol üst süt birinci büyük azı dişi : IV

FDI Sistemi

Sürekli ve süt dişlerini kapsayan her 1/4 çene, birden sekize kadar numara ile belirlenmekte ve her numaranın sağına ilave edilen rakam ilgili dişi simgelemektedir.

FDI sisteminde Chevron sistemindeki olası hataları en aza indirmek planlanmıştır. Bu sistemde her bir diş ikili numara sistemiyle kodlanmıştır. Bu numaralardan ilki dişin ağızda

FDI Sistemi

SÜREKLİ DİŞLER

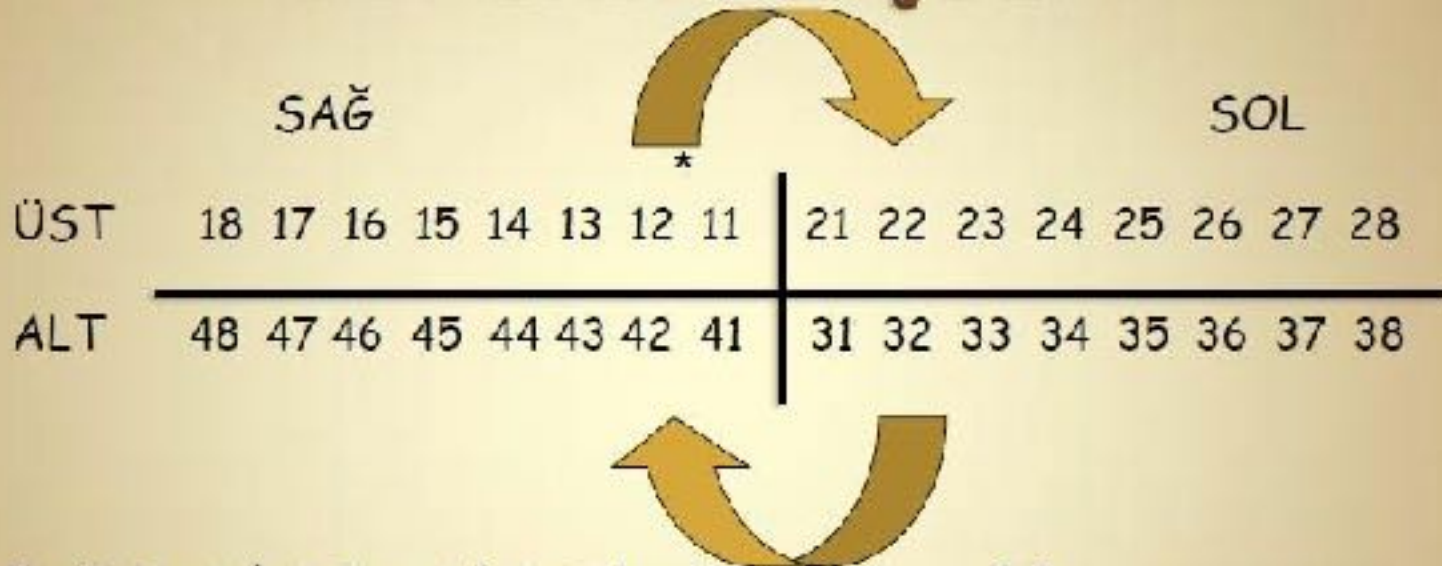

* Sağ üst birinci küçük azı dişi : 14

* Sol üst sürekli ikinci keser diş : 22

FDI Sistemi

SÜT DİŞLERİ

	SAĞ	SOL
ÜST	55 54 53 52 51	61 62 63 64 65
ALT	85 84 83 82 81	71 72 73 74 75

* Sağ üst süt birinci kesici diş : 51

* Sol alt süt kanin dişi : 73

FDI Sistemi

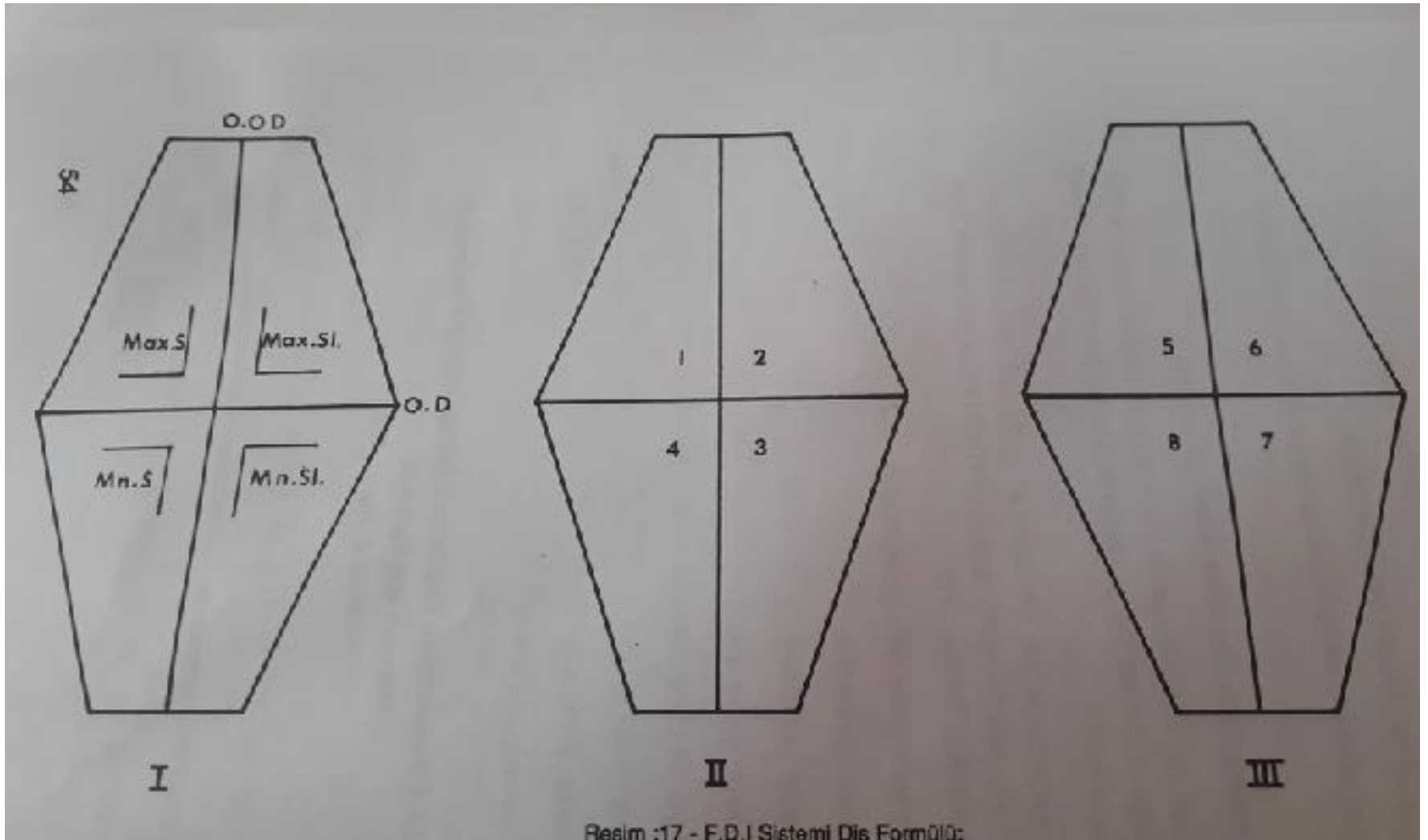

Resim :17 - F.D.I Sistemi Dis Form010: